

RENDICIÓN DE CUENTAS 2022

Dr. Alfredo Campoverde
Coordinador Zonal 6

Instituto Nacional de Investigación
en Salud Pública-INSPI
“Dr. Leopoldo Izquieta Pérez”

**Gobierno
del Ecuador**
GUILLERMO LASSO
PRESIDENTE

CONTENIDO

Introducción.....	5
Ejes Estratégicos:.....	5
Objetivos Estratégicos ² :.....	6
Articulación con los instrumentos de Planificación.....	6
Estructura Organizacional De Gestión Por Procesos del Instituto Nacional de Investigación y Salud Pública.....	7
Presencia Institucional en el Territorio.....	8
Cartera de Servicios.....	8
Investigación y desarrollo tecnológico en salud.....	11
Vigilancia y prestación de servicios especializados de laboratorios.....	14
Capacidad Administrativa y Talento Humano.....	18

INDICE DE GRÁFICOS.

Gráfico Nro. 1. Objetivos Estratégicos	6
Gráfico Nro. 2: Estructura Organizacional por Proceso	7
Gráfico Nro. 3: Presencia en territorio	8
Gráfico Nro. 4. Cartera de Servicios.	9
Gráfico Nro. 5: Taller Organizado por la Coordinación Zonal 6	11
Gráfico Nro. 6. Ejecución Presupuestaria	18
Gráfico Nro. 7. Control Previo al de vengado.....	19
Gráfico Nro. 8. Planificación Talento Humano 2022	20
Gráfico Nro. 9. Distributivo de personal	21

INDICE DE TABLAS

Tabla Nro. 1. Eventos de Fomento y Transferencia del Conocimiento	11
Tabla Nro. 2. Eventos de Fomento y Transferencia del Conocimiento	12
Tabla Nro. 3. Disertantes en talleres, charlas, capacitaciones	12
Tabla Nro. 4. Técnicas Implementadas.....	14
Tabla Nro. 5: Producción Centro de Referencia	15
Tabla Nro. 6. Producción Plataforma de Esterilización y Desechos	16
Tabla Nro. 7. Muestras Recibidas	16
Tabla Nro. 8. Control Previo	18
Tabla Nro. 9: Indicadores GPR	19
Tabla Nro. 10: Egresos en personal.....	20

GLOSARIO DE TERMINOS

INSPI: Instituto Nacional de Investigación en Salud Pública

OEI: Objetivos Estratégicos Institucionales

MSP: Ministerio de Salud Pública

SENESCYT: Secretaria de Educación Superior Ciencia y Tecnología e Innovación

CZ6: Coordinación Zonal 6

CZ9: Coordinación Zonal 9

CIREV: Centro de Investigación en enfermedades infecciosas y vectoriales.

EPISIG: Centro de Investigación en Epidemiología, Geomática, Bioinformática y Bioestadística.

I+D+i: Investigación, Desarrollo e Innovación

EDT: Enfermedades tropicales desatendidas

VIH: Virus Inmunodeficiencia humana

CEISH: Comité de Ética de Investigación en Seres Humanos

ORAS-CONHU: Organismo Andino de Salud

BID: Banco Interamericano de Desarrollo.

OPS: Organización Panamericana de la Salud

GPR: Gobierno por resultado

ITVS: Inmunohematología e Infecciones Virales de Transmisión Sexual

EGTV: Virus Exantemáticos, Gastroentéricos y Transmitidos por Vectores

PAMI: Parasitología y Micología

RAM: Resistencia a los Antimicrobianos

Introducción.

El Instituto Nacional de Investigación en Salud Pública con resolución Nro. INSPI-DE-2015-0373-de fecha 24 de noviembre de 2015 resuelve desconcentrar administrativa y financieramente, las sedes zonales ubicadas en las ciudades de Quito y Cuenca. Con resolución Nro. INSPI-2017-0009-RES de fecha 16 de febrero de 2017 se resuelve extender el plazo para el proceso de desconcentración de las competencias de la sede zonal 6 ubicada en la ciudad de Cuenca, hasta el último día del mes de mayo de 2017.

Comenzando funciones como Coordinación Zonal 6 INSPI “Dr. Leopoldo Izquieta Pérez” desde mayo 2017 con la descentralización tanto administrativa como financiera.

En el año 2020 debido a la disminución de presupuesto en el grupo 51000 se deja de contar con personal administrativo necesarios para los procesos de contratación por ello con Resolución Nro. INSPI-2020-0001-R del 04 de enero, la Directora Ejecutiva dispone que los procesos de contratación de bienes y servicios que se realicen a través del Portal de Compras Públicas incluidos los de ínfima cuantía, se puedan ejecutar desde la Sede Central para proveer de los mismos a las Coordinaciones Zonales; logrando así, la optimización en la ejecución del presupuesto obteniendo ahorros en adquisiciones por volumen a nivel institucional.

Con Resolución Nro. INSPI-DE-2022-0131-R de fecha 22 de noviembre de 2022 el Director Ejecutivo resuelve desconcentrar administrativa y financieramente las actividades de las Coordinaciones Zonales 6 y 9 ubicadas en las ciudades de Quito y Cuenca respectivamente con la finalidad de que se realice la ejecución de recursos financieros, a través de procedimientos de compras públicas, de acuerdo a la asignación presupuestaria anual determinada desde Sede Central, a la Planificación Operativa Anual y el PAC debidamente aprobado.

Como entidad desconcentrada nos alineamos a la misión, visión, ejes, objetivos estratégicos, instrumentos de planificación y las políticas de la sede central del Instituto Nacional de Investigación en Salud Pública

Ejes Estratégicos:

1. Investigación y Desarrollo Tecnológico.
2. Vigilancia y Prestación de servicios especializados de laboratorios.
3. Capacidad Administrativa y Talento Humano¹.

¹ plan Estratégico aprobado 2021 – 2025 Instituto Nacional de Investigación en salud pública.

Objetivos Estratégicos²:

Gráfico Nro. 1. Objetivos Estratégicos

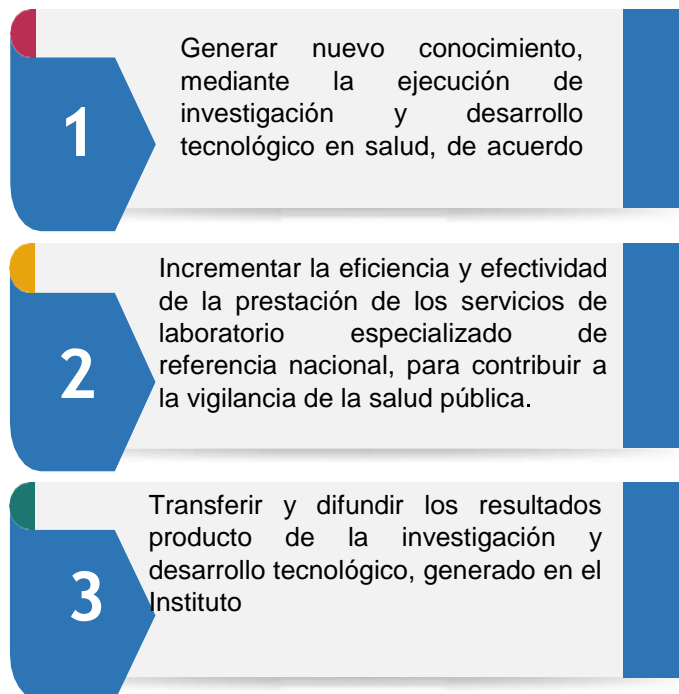

Fuente: Estatuto Orgánico de gestión organizacional por proceso

Elaborado por: Planificación y Gestión Estratégica

Articulación con los instrumentos de Planificación.

- Agenda 2030 – Objetivos de Desarrollo Sostenible
- Agenda de Salud Sostenible para las Américas 2018 – 2030
- Plan Nacional de Desarrollo – Plan Creación de Oportunidades
- Plan Decenal de Salud 2022-2031
- Alineación de los Objetivos Estratégicos Institucionales (OEI) del INSPI a los objetivos estratégicos institucionales del MSP
- Plan Nacional de Ciencia, Tecnología, Innovación y Saberes Ancestrales SENESCYT al 2030

² estatuto Orgánico de gestión organizacional por proceso del Instituto de investigación en Salud Pública – INSPI. Art 2 Objetivos Estratégico.

Estructura Organizacional De Gestión Por Procesos del Instituto Nacional de Investigación y Salud Pública.

La estructura organizacional del Instituto Nacional de Investigación en Salud Pública - INSPI se encuentra alineada con su misión y las políticas determinadas en la Constitución de la República del Ecuador, las Políticas del Estado, leyes y otras normas vigentes. Se sustenta en la filosofía y enfoque de gestión por procesos determinando claramente su ordenamiento orgánico a través de la identificación de procesos, clientes, productos y/o servicios³.

Los Procesos Desconcentrados. - Son los procesos que permiten gestionar a la institución a nivel zonal, participan en el diseño de las políticas, metodologías y herramientas; en el área de su jurisdicción en los procesos de información, planificación, inversión pública, reforma del Estado e innovación de la gestión pública, participación ciudadana y; seguimiento y evaluación⁴.

Gráfico Nro. 2: Estructura Organizacional por Proceso

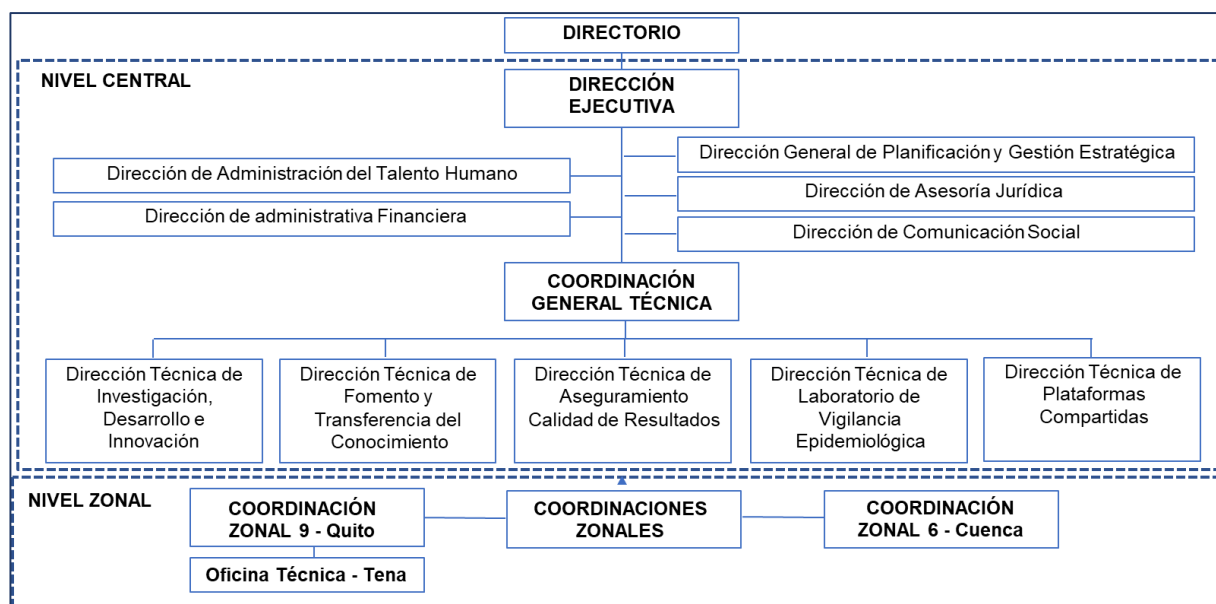

Fuente: Estatuto Orgánico de gestión organizacional por proceso

Elaborado por: Planificación y Gestión Estratégica

³ estatuto Orgánico de gestión organizacional por proceso del Instituto de investigación en Salud Pública – INSPI. Art. 3 Estructura Organizacional por proceso.

⁴ estatuto Orgánico de gestión organizacional por proceso del Instituto de investigación en Salud Pública – INSPI. Art 4, Numeral 4.

Presencia Institucional en el Territorio.

La Coordinación Zonal 6 INSPI dirige la planificación y gestión institucional, para la ejecución de la investigación, ciencia, tecnología e innovación y es el laboratorio de referencia de la zona 6 y zona 7, que provee servicios especializados en salud pública, en el marco de la política nacional de salud y de investigación. La Coordinación Zonal 6 INSPI cuenta en la actualidad con 10 laboratorios con los que cubre la demanda de las provincias de Cañar, Azuay, Morona Santiago, El Oro, Loja, Zamora.

Gráfico Nro. 3: Presencia en territorio

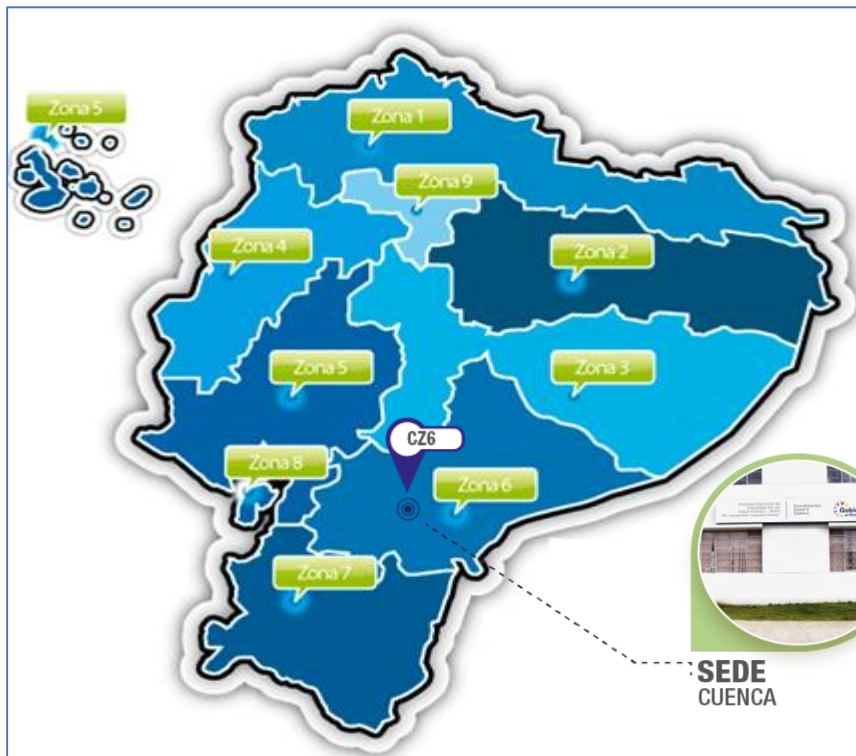

Fuente: Coordinación Zonal 6

Elaborado por: Coordinación Zonal 6

Cartera de Servicios.

La Coordinación Zonal 6, cuenta con 9 Centros de Referencia, y 2 plataformas, mismas que mantienen una cartera de servicios que contribuyen a la toma de decisiones de la autoridad sanitaria.

Gráfico Nro. 4. Cartera de Servicios.

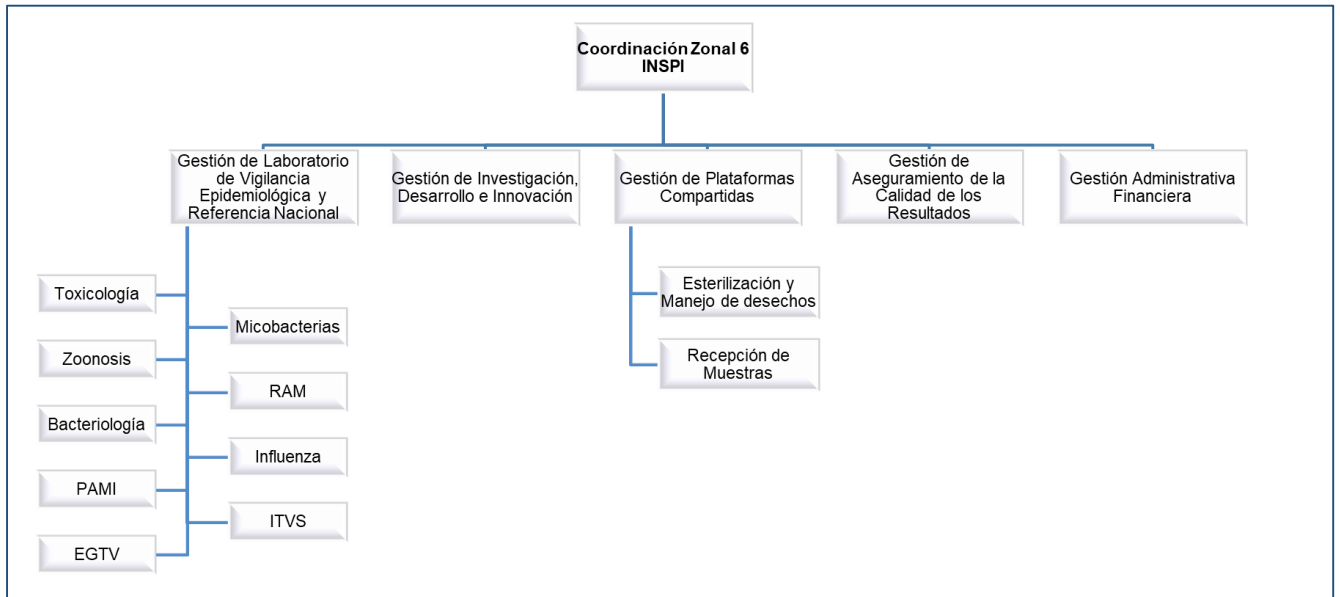

Fuente: Coordinación Zonal 6

Elaborado por: Coordinación Zonal 6

RENDICIÓN DE CUENTAS 2022

EJE ESTRATÉGICO

Investigación y desarrollo tecnológico en salud

Instituto Nacional de Investigación en Salud Pública-INSPI
"Dr. Leopoldo Izquieta Pérez"

Gobierno del Ecuador
GUILLERMO LASSO
PRESIDENTE

Investigación y desarrollo tecnológico en salud.

Resultados.

1. Contratación de un Analista de Investigación Desarrollo e Innovación.
2. Publicaciones científicas.
 - a) Colaboración en la elaboración y publicación del Libro: “Pandemia por el nuevo Coronavirus. Revisión bibliográfica. Volumen 1.” Capítulos: “VIH y Covid-19” y “Secuelas Poscovid-19: Revisión Sistemática.”
 - b) Colaboración en la elaboración y publicación del Libro: “Medicina de Urgencias Tomo 1.” Capítulo 18: “SARS-CoV-2, Manejo Diagnóstico-Terapéutico.”

Anexo 1. Informe de la Gestión de Investigación

3. Eventos científicos realizados.
 - “Taller Diagnóstico de posibles temas de Investigación para desarrollar entre el INSPI y las Universidades del Austro del país” realizado en la Universidad de Cuenca.

Gráfico Nro. 5: Taller Organizado por la Coordinación Zonal 6



Fuente: Gestión de Investigación Desarrollo e Innovación

Elaborado por: Coordinación Zonal 6

4. Convenios y acuerdos de cooperación con instituciones académicas y de investigación nacionales.

Tabla Nro. 1. Eventos de Fomento y Transferencia del Conocimiento

Institución de Educación Superior	Tipo de Convenio	Fecha de Inicio	Fecha de Fin
Universidad de Cuenca	Marco	Marzo 2022	Marzo 2027
Universidad Politécnica Salesiana	Marco	Junio 2022	Junio 2027

Fuente: Gestión de Investigación Desarrollo e Innovación

Elaborado por: Coordinación Zonal 6

5. Participación en 53 eventos de Fomento y Transferencia del Conocimiento.
- a. 26 servidores capacitados.

Tabla Nro. 2. Eventos de Fomento y Transferencia del Conocimiento

Eventos	Total
Capacitación	6
Charla	25
Conferencia	1
Curso Taller	14
Espacios de la Ciencia	7

Fuente: Centros de Referencia de la CZ6

Elaborado por: Coordinación Zonal 6

- b. 12 participaciones como disertantes en talleres, charlas, capacitaciones.

Tabla Nro. 3. Disertantes en talleres, charlas, capacitaciones

Nombre del Evento	Tipo	Centro Participante
Toma Recepción y Envío de Muestras Biológicas	Charla	Toxicología
Intoxicación con mercurio	Charla	Toxicología
Socialización del manual del uso y manejo de las SCSF, a los técnicos del INSPI-CZ6	Charla	Toxicología
Intoxicación por alcohol etílico	Charla	Toxicología
Efectos de los Plaguicidas en el Medio ambiente y Salud	Charla	Toxicología
MICROSCOPIA DIRECTA	Curso	Micobacterias
MICROSCOPIA DIRECTA	Curso	Micobacterias
"Importancia de las Zoonosis en la Salud Pública"	Curso	Zoonosis
DIA MUNDIAL DE LA LUCHA CONTRA LA RABIA	WEBINAR	Zoonosis
Técnicas de Biología Molecular al personal técnico	Capacitación	Influenza
Toma, transporte y envío de muestras a los hospitales centinela que integran la vigilancia de IRAG del MSP	Capacitación	Influenza
Experiencias en tiempos de pandemia: La Universidad en la adversidad	Congreso	Influenza

Fuente: Centros de Referencia de la CZ6

Elaborado por: Coordinación Zonal 6

Anexo 2. Matriz de eventos de fomento y transferencia del conocimiento

RENDICIÓN DE CUENTAS 2022

EJE ESTRATÉGICO

Vigilancia y Prestación de Servicios de Laboratorios Especializados

Instituto Nacional de Investigación en Salud Pública-INSPI
"Dr. Leopoldo Izquieta Pérez"

Vigilancia y prestación de servicios especializados de laboratorios.

La vigilancia y prestación de servicios especializados de laboratorios en la coordinación Zonal 6, tiene como objetivo incrementar la eficiencia y cobertura de la gestión de los centros de referencia nacional mediante la transferencia de técnicas especializadas, control de calidad a la REDNALAC y la suscripción de convenios internacionales de los institutos de salud supranacionales designados por la OMS-OPS; a continuación, se detalla:

1. 10 técnicas especializadas Implementadas en 2 laboratorios en los Centros de Referencia de la CZ6 para mejorar la capacidad resolutive, en la detección de agentes patógenos de importancia en Salud Pública.

Tabla Nro. 4. Técnicas Implementadas

Centro De Referencia	Cantidad	Técnica Implementada
EGTV	1	PCR en Tiempo Real para Viruela del Mono
RAM	1	Detección molecular del gen Van A
RAM	1	Detección molecular del gen Van B
RAM	1	Detección molecular del gen Van C
RAM	1	Detección molecular del gen <i>Bla_Tem</i>
RAM	1	Detección molecular del gen <i>Bla_Oxa 23</i>
RAM	1	Detección molecular del gen <i>Bla_Oxa 24</i>
RAM	1	Detección molecular del gen <i>Bla_Oxa 143</i>
RAM	1	Detección molecular del gen <i>Bla_Oxa 51</i>
RAM	1	Detección molecular del gen <i>Bla_Oxa 58</i>

Fuente: Vigilancia y prestación de servicios especializados

Elaborado por: Coordinación Zonal 6

2. 147691 pruebas especializadas para los diferentes eventos de importancia en Salud Pública, que fueron entregadas a tiempo a los solicitantes.

Tabla Nro. 5: Producción Centro de Referencia

Centro de Referencia	Pruebas Realizadas
Micobacterias	2290
Toxicología	799
Zoonosis	1075
PAMI	2300
RAM	827
Bacteriología	3568
EGTV	1058
ITVS	834
Influenza	134940
Total	147691

Fuente: Vigilancia y prestación de servicios especializados

Elaborado por: Coordinación Zonal 6

3. 6102 láminas realizada la relectura conforme a la Normativa de la Estrategia de Control de la Tuberculosis.
4. Sistema de Gestión de Calidad implementado con la Norma ISO 15189 en los centros de referencia de: Bacteriología, Influenza, EGTV, Parasitología y Micología, ITVS, RAM.
5. 31 laboratorios del MSP evaluados mediante controles de calidad realizados por el Centro de Referencia de Micobacterias.
6. 2 laboratorios del MSP evaluados mediante controles de calidad realizados por el Centro de Referencia de Influenza:
 - a) 4 centros de Referencias recibieron evaluación interna de calidad realizadas por la Sede Central. Micobacterias, EGTV, Influenza y otros virus respiratorios, Parasitología y Micología.

Anexo 3. Informe de Calidad

7. Eficiente manejo de Esterilización y desechos cumpliendo con los parámetros de seguridad, manteniendo el Sistema de Gestión de Calidad en la Norma ISO 9001.

Tabla Nro. 6. Producción Plataforma de Esterilización y Desechos

Detalle	Cantidad
Solicitudes de Esterilización	271
Material descontaminado	7.936
Material Esterilizado	15.053
Eliminación de desechos biopeligrosos	54 manifiestos

Fuente: Plataformas Compartidas

Elaborado por: Coordinación Zonal 6

8. 18.333 muestras recibidas en la Plataforma de Recepción de muestra.

Tabla Nro. 7. Muestras Recibidas

Centro de Referencia	Muestras Receptadas
Micobacterias	2290
Toxicología	199
Zoonosis	194
PAMI	898
RAM	190
Bacteriología	1820
EGTV	647
ITVS	850
Influenza	11245
Total	18333

Fuente: Plataformas Compartidas

Elaborado por: Coordinación Zonal 6

RENDICIÓN DE CUENTAS 2022

EJE ESTRATÉGICO

*Capacidad
Administrativa y Talento
Humano*

Instituto Nacional de Investigación
en Salud Pública-INSPI
"Dr. Leopoldo Izquieta Pérez"

**Gobierno
del Ecuador**
GUILLERMO LASSO
PRESIDENTE

Capacidad Administrativa y Talento Humano

1. 99.91 % de ejecución presupuestaria del año 2022, según la estructura presupuestaria aprobada por el Ministerio de Economía y Finanzas, se encuentra en el programa de Administración Central dentro de las cuales tenemos grupos de gastos 510000, 530000 y 570000.



Fuente: Dirección Administrativa Financiera

Elaborado por: Coordinación Zonal 6

2. 124 Controles previo al devengado en los diferentes trámites de pago.

Tabla Nro. 8. Control Previo

Descripción	Nro.
Servicios Básicos	39
Rembolsos	7
Reposición Caja Chica	4
Procesos Adquisición	1
Control Previo de Nóminas	69
Viáticos	4
Total, Control Previo al Devengado	124

Fuente: Administrativo Financiero

Elaborado por: Coordinación Zonal 6

Gráfico Nro. 7. Control Previo al de vengado

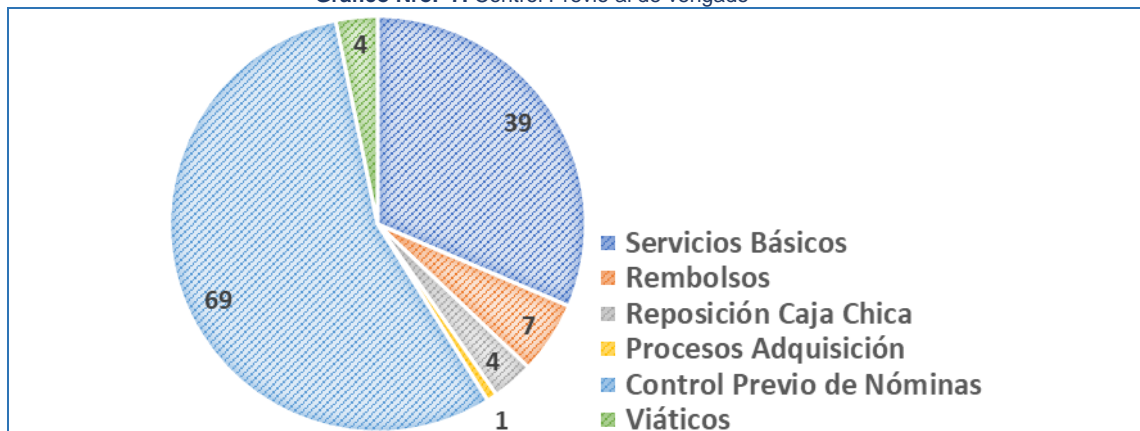

Fuente: Administrativo Financiero

Elaborado por: Coordinación Zonal 6

- Ejecución del proceso de ínfima cuantía para la "Adquisición de reactivos para realizar cuantificación de linfocitos T CD4 mediante citometría de flujo en el centro de referencia de inmunohematología e infecciones virales de transmisión sexual de la Coordinación Zonal 6 INSPI.
- 9 Informes de Justificación de la Necesidad enviadas a Planta Central para la gestión de Procesos.

Anexo 4. Informe Administrativo Financiero

- Seguimiento y monitoreo del módulo de procesos de Gobierno por Resultados con resultados satisfactorios.

Tabla Nro. 9: Indicadores GPR

Indicador Estratégico. Incrementar la eficacia en las Gestiones Técnicas de la Coordinación Zonal 6 MEDIANTE el cumplimiento de tiempos de respuesta en la ejecución de pruebas especializadas, el adecuado manejo de desechos y esterilización.	Cumplimiento
Porcentaje de cumplimiento eficiente del control de calidad mediante la relectura de láminas en el Centro de Referencia de Micobacterias de la Coordinación Zonal 6	●
Número de Pruebas Especializadas de Laboratorio realizadas por los Centros de Referencia en la Coordinación Zonal 6	●
Porcentaje de cumplimiento eficiente de la solicitud para descontaminación/ lavado/empaquetado /esterilización de materiales e insumos de laboratorio que ingresan a la Plataforma de Manejo de Desechos y Esterilización.	●

Fuente: Gobierno por resultado GPR

Elaborado por: Coordinación Zonal 6

6. Durante el año 2022 se cumplió con todos los procesos de pago referentes a las actividades de la gestión de Talento Humano.

Tabla Nro. 10: Egresos en personal

Egresos en Personal		
Grupo 510000		
Codificado	Devengado	% Ejecución
\$346.614,96	\$346 614,96	100%

Fuente: Unidad de Talento Humano

Elaborado por: Coordinación Zonal 6

7. El 15 de marzo del 2022 se realizó la evaluación del 01 de febrero al 31 de diciembre del 2021 a un total de 18 servidores de esta Institución obteniendo un alto rendimiento de la operatividad y eficiencia de su desempeño individual.
8. Mediante la norma técnica del subsistema de planificación se procede a realizar la Planificación de talento humano concluyendo que para el año lectivo 2022 la Coordinación Zonal 6 INSPI cuenta con:

Gráfico Nro. 8. Planificación Talento Humano 2022

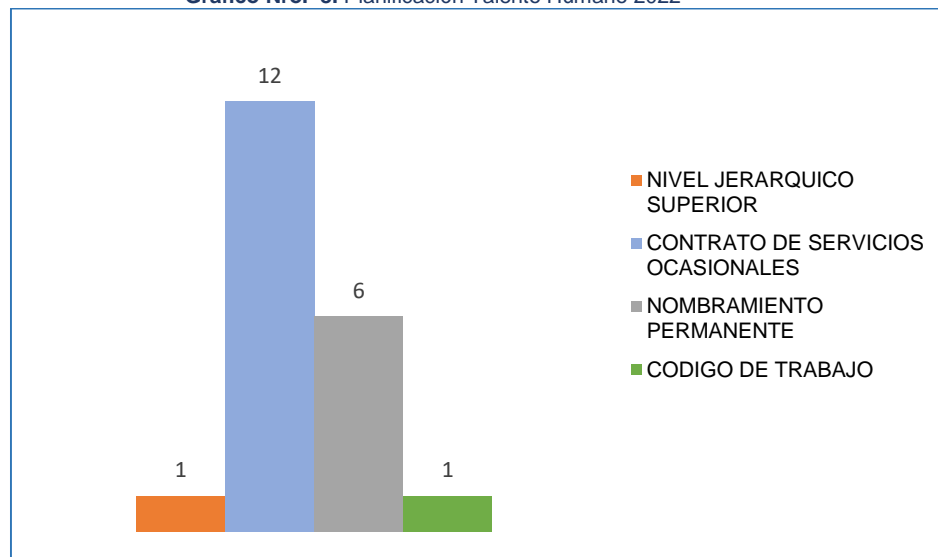

Fuente: Unidad de Talento Humano

Elaborado por: Coordinación Zonal 6

9. La coordinación zonal 6 contó con 26 Servidores (20 pertenece a la CZ6 y 6 a Planta Central) de acuerdo al siguiente detalle.

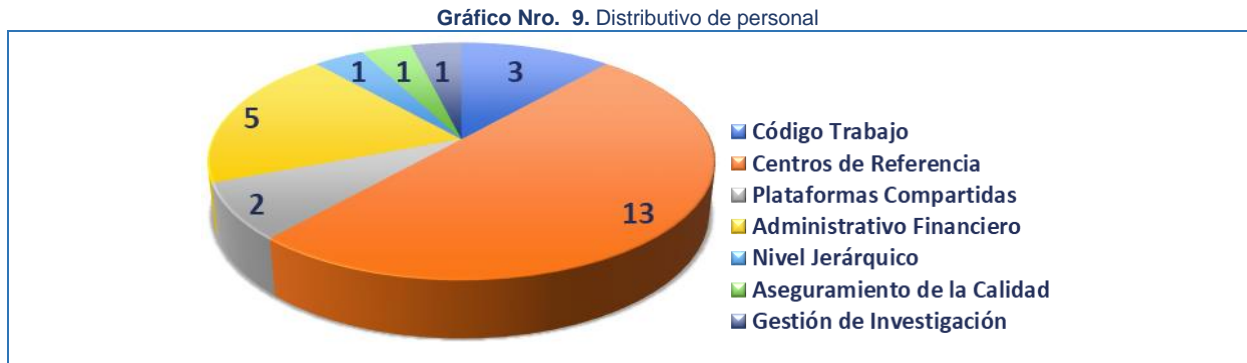

Fuente: Unidad de Talento Humano

Elaborado por: Coordinación Zonal 6

Anexo 5. Informe Talento Humano

10. La Gestión de Tecnologías de la Información y Comunicaciones brindó soporte a los 25 equipos de cómputo y 9 equipos de impresión de acuerdo al estatuto orgánico por proceso del INSPI. Atendiendo la totalidad los inconvenientes presentados en el funcionamiento de hardware, software.

Anexo 6. Informe de Tics

Elaborado por: Amanda Abad			Firma
Ximena Gómez	Cargo: Equipo de Rendición de Cuentas 2022	Fecha: 15/05/2023	
Ismael Tintín			
Aprobado por: Dr. Manuel Campoverde	Cargo: Coordinador Zonal 6 del INSPI	Fecha: 16/05/2023	Firma