

COMPROBANTE UNICO DE REGISTRO

| | | | | |
|--|---|-----------------------|---------------------------|----------------|
| Institucion: | 267 INSTITUTO NACIONAL DE INVESTIGACION EN SALUD PUBLICA INSPI DR LEOPOLDO IZQUIETA PEREZ | Reporte | rptComprobanteGastos.rdlc | |
| U. Ejecutora: | 9999 INSTITUTO NACIONAL DE INVESTIGACION EN SALUD PUBLICA INSPI DR LEOPOLDO IZQUIETA PEREZ- PLANTA CENTRAL | Fecha Elaboración | No. CUR | No. Original |
| Unid. Desc: | 0000 | 031 01 2024 | 87 | 85 |
| Tipo Documento Respaldo | | Clase Documento | No. | No. Expediente |
| COMPROBANTES ADMINISTRATIVOS DE GASTOS | | LIQUIDACION DE GASTOS | INSPI-DGAF-2024-0062-M | 43 |
| Clase de Registro: | DEVENGADO | Clase de Gasto: | OTROS GASTOS | RPA RTO DEV |
| Banco: | | Cuenta Monetaria: | | |
| Comprobante | GASTOS | Numero Operación | | 0 |
| Beneficiario: | 1501217812 ESPINOSA CAIZA ERIKA PAMELA | | | |

AFECTACION PRESUPUESTARIA

| PG | SP | PY | ACT | ITEM | UBG | FTE | ORG | N. Prest | DESCRIPCION | MONTO |
|---|----|-----|-----|--------|------|-----|------|----------|---|---------------|
| 01 | 00 | 000 | 001 | 530303 | 0901 | 001 | 0000 | 0000 | Viaticos y Subsistencias en el Interior | 307.98 |
| TOTAL PRESUPUESTARIO | | | | | | | | | | 307.98 |
| IVA | | | | | | | | | | 0.00 |
| SUB - TOTAL | | | | | | | | | | 307.98 |
| RETENCIONES IVA | | | | | | | | | | 0.00 |
| TOTAL DEDUCCIONES PRESUPUESTARIO | | | | | | | | | | 0.00 |
| TOTAL A PAGAR | | | | | | | | | | 307.98 |

SON: TRESCIENTOS SIETE DOLARES CON 98/100 CENTAVOS

DESCRIPCION: DEV.- ESPINOSA CAIZA ERIKA PAMELA POR LA COMISION DE SERVICIO 06 AL 10 DE NOVIEMBRE DE 2023 DE TENAS A GUAYAQUIL MEDIANTE MEMORANDO No. INSPI-CGT-DTLVERN 2023-0615-M, FACTURAS No. 8758-5637-5681-55-5692-5707 77069, NOTA DE VENTA No. 2703

INSTITUTO NACIONAL DE INVESTIGACIÓN EN SALUD PÚBLICA
 Dr. Leopoldo Izquieta Pérez
 DEPARTAMENTO DE TESORERÍA

02 FEB 2024

CANCELADO

| DATOS APROBACIÓN | | |
|---|---|---|
| ESTADO | REGISTRADO: | APROBADO: |
| APROBADO FECHA: 31/01/2024 | LORENA JENNY CAMPI BOZA <small>Funcionario Responsable</small> | MANUEL ANTONIO MARTINEZ CALLE <small>Director Financiero</small> |

COMPROBANTE UNICO DE REGISTRO

| | | | | | |
|---------------|------|--|-------------------|---------------------------|-------------------------|
| Institucion: | 267 | INSTITUTO NACIONAL DE INVESTIGACION EN SALUD PUBLICA INSPI DR LEOPOLDO IZQUIETA PEREZ | Reporte | rptComprobanteGastos.rdlc | |
| U. Ejecutora: | 9999 | INSTITUTO NACIONAL DE INVESTIGACION EN SALUD PUBLICA INSPI DR LEOPOLDO IZQUIETA PEREZ- PLANTA CENTRAL | Fecha Elaboración | | No. CUR No. Original |
| Unid. Desc: | 0000 | | 031 | 01 | 2024 |
| | | | | 87 | 85 |

| | | | |
|--|-----------------------|------------------------|----------------|
| Tipo Documento Respaldo | Clase Documento | No. | No. Expediente |
| COMPROBANTES ADMINISTRATIVOS DE GASTOS | LIQUIDACION DE GASTOS | INSPI-DGAF-2024-0062-M | 43 |

| | | | | |
|--------------------|---|-------------------|--------------|-------------------|
| Clase de Registro: | DEVENGADO | Clase de Gasto: | OTROS GASTOS | RPA RTO DEV |
| Banco: | | Cuenta Monetaria: | | |
| Comprobante | GASTOS | Numero Operación | | 0 |
| Beneficiario: | 1501217812 ESPINOSA CAIZA ERIKA PAMELA | | | |

DEDUCCIONES

| DATOS APROBACIÓN | | |
|---|--|------------------------------|
| ESTADO | REGISTRADO: | APROBADO: |
| APROBADO FECHA: 31/01/2024 | LORENA JENNY CAMPI BOZA <small> Formado digitalmente por LORENA JENNY CAMPI BOZA, INSPICAR, en el momento de la emisión. El documento es una copia certificada de la información original. </small> | _____ Director Financiero |
| | Funcionario Responsable | |

COMPROBANTE UNICO DE REGISTRO

| | | | | |
|--|---|-----------------------|---------------------------|----------------|
| Institucion: | 267 INSTITUTO NACIONAL DE INVESTIGACION EN SALUD PUBLICA INSPI DR LEOPOLDO IZQUIETA PEREZ | Reporte | rptComprobanteGastos.rdlc | |
| U. Ejecutora: | 9999 INSTITUTO NACIONAL DE INVESTIGACION EN SALUD PUBLICA INSPI DR LEOPOLDO IZQUIETA PEREZ- PLANTA CENTRAL | Fecha Elaboración | No. CUR | No. Original |
| Unid. Desc: | 0000 | 01 02 2024 | 95 | 86 |
| Tipo Documento Respaldo | | Clase Documento | No. | No. Expediente |
| COMPROBANTES ADMINISTRATIVOS DE GASTOS | | LIQUIDACION DE GASTOS | INSPI-DGAF-2024-0062-M | 44 |

| | | | | | | |
|--------------------|------------|-----------------------------|--------------|-----|-----|-----|
| Clase de Registro: | DEVENGADO | Clase de Gasto: | OTROS GASTOS | RPA | RTO | DEV |
| Banco: | | Cuenta Monetaria: | | | | |
| Comprobante: | GASTOS | Numero Operación | | | | 0 |
| Beneficiario: | 1501217812 | ESPINOSA CAIZA ERIKA PAMELA | | | | |

AFECTACION PRESUPUESTARIA

| PG | SP | PY | ACT | ITEM | UBG | FTE | ORG | N. Prest | DESCRIPCION | MONTO |
|---|----|-----|-----|--------|------|-----|------|----------|---------------------|-------|
| 01 | 00 | 000 | 001 | 530301 | 0901 | 001 | 0000 | 0000 | Pasajes al Interior | 16.00 |
| TOTAL PRESUPUESTARIO | | | | | | | | | | 16.00 |
| IVA | | | | | | | | | | 0.00 |
| SUB - TOTAL | | | | | | | | | | 16.00 |
| RETENCIONES IVA | | | | | | | | | | 0.00 |
| TOTAL DEDUCCIONES PRESUPUESTARIO | | | | | | | | | | 0.00 |
| TOTAL A PAGAR | | | | | | | | | | 16.00 |

SON: DIECISEIS DOLARES

DESCRIPCION: DEV - ESPINOSA CAIZA ERIKA PAMELA POR LA COMISIÓN DE SERVICIO 06 AL 10 DE NOVIEMBRE DE 2023 DE TENAS A GUAYAQUIL MEDIANTE MEMORANDO No. INSPI-CGT-DTLVERN-2023-0615-M. FACTURA No. 002-005-000160249

INSTITUTO NACIONAL DE INVESTIGACIÓN EN SALUD PÚBLICA
 Dr. Leopoldo Izquieta Pérez
 DEPARTAMENTO DE TESORERÍA

02 FEB 2024
Manana
CANCELADO

| DATOS APROBACIÓN | | |
|----------------------|---|---|
| ESTADO | REGISTRADO: | APROBADO: |
| APROBADO | LORENA JENNY CAMPI BOZA <small>Funcionario Responsable</small> | MANUEL ANTONIO MARTINEZ CALLE <small>Director Financiero</small> |
| FECHA: 01/02/2024 | | <small>Firmado digitalmente por MANUEL ANTONIO MARTINEZ CALLE, DN: cn=MANUEL ANTONIO MARTINEZ CALLE, o=FC - SEGURIDAD Y A.S. 2, c=ESTADO DE CERTIFICACION DE INFORMACION, email=manuamartinezcal@inspi.gub.uy, Fecha: 2024.02.02 10:17:15 -0500</small> |

COMPROBANTE UNICO DE REGISTRO

| | | | | | | |
|--|---|-----------------------------|---------------------------|------------------------|---------|----------------|
| Institucion: | 267 INSTITUTO NACIONAL DE INVESTIGACION EN SALUD PUBLICA INSPI DR LEOPOLDO IZQUIETA PEREZ | Reporte | rptComprobanteGastos.rdlc | | | |
| U. Ejecutora: | 9999 INSTITUTO NACIONAL DE INVESTIGACION EN SALUD PUBLICA INSPI DR LEOPOLDO IZQUIETA PEREZ- PLANTA CENTRAL | Fecha Elaboración | | | No. CUR | No. Original |
| Unid. Desc: | 0000 | 01 | 02 | 2024 | 95 | 86 |
| Tipo Documento Respaldo | | Clase Documento | | No. | | No. Expediente |
| COMPROBANTES ADMINISTRATIVOS DE GASTOS | | LIQUIDACION DE GASTOS | | INSPI-DGAF-2024-0062-M | | 44 |
| Clase de Registro: | DEVENGADO | Clase de Gasto: | OTROS GASTOS | RPA | RTO | DEV |
| Banco: | | Cuenta Monetaria: | | | | |
| Comprobante | GASTOS | Numero Operación | | | | 0 |
| Beneficiario: | 1501217812 | ESPINOSA CAIZA ERIKA PAMELA | | | | |

DEDUCCIONES

409 05710

| DATOS APROBACIÓN | | |
|---|--|---|
| ESTADO | REGISTRADO: | APROBADO: |
| APROBADO FECHA: 01/02/2024 | LORENA JENNY CAMPI BOZA <small>Firmado digitalmente por LORENA JENNY CAMPI BOZA DN: cn=Lorena Jenny Campi Boza, o=INSPI, ou=SECRETARIA DE CERTIFICACION DE INFORMACION, email=lorena.jcampi@inspi.gub.uy, c=UY, serial=20240201131125, cn=Lorena Jenny Boza</small> Funcionario Responsable | Director Financiero |



Hoja de Ruta

Fecha y hora generación: 2024-02-02 16:27:12 (GMT-5)

Generado por: Manuel Antonio Martínez Calle

| Información del Documento | | | |
|---------------------------|---|----------------------------|---|
| No. Documento: | INSPI-GF-2024-0049-M | Doc. Referencia: | INSPI-CGT-DTI-VERN-2023-0615-M |
| De: | Sr. Ing. Manuel Antonio Martínez Calle, Responsable de la Gestión Financiera., Instituto Nacional de Investigación en Salud Pública - INSPI - Dr. Leopoldo Izquieta Pérez | Para: | Sra. Ing. Vanessa Elizabeth Espinoza Marcelllo, Mgs., Directora de Gestión Administrativa - Financiera., Instituto Nacional de Investigación en Salud Pública - INSPI - Dr. Leopoldo Izquieta Pérez |
| Asunto: | Respecto a: Solicitud de orden de pago de viáticos y movilización a la Lic. Pamela Espinosa desde el 06 al 10 noviembre 2023 | Descripción Anexos: | -- |
| Fecha Documento: | 2024-02-02 (GMT-5) | Fecha Registro: | 2024-02-02 (GMT-5) |

| Ruta del documento | | | | | | |
|--|--|-----------------------------|---------------------------------|--|----------|---|
| Área | De | Fecha/Hora | Acción | Para | No. Días | Comentario |
| INSPI Gestión Financiera | Manuel Antonio Martínez Calle (INSPI) | 2024-02-02 16:30:19 (GMT-5) | Reasignar | Viviana Paola Mayorga Molina, Mgs. (INSPI) | 0 | Estimada, considerando la autorización de la DGAF en Hoja de ruta, realizar control previo al pago aplicando las normas de control interno y demás normativa vigente. |
| INSPI Dirección de Gestión Administrativa - Financiera | Vanessa Elizabeth Espinoza Marcelllo, Mgs. (INSPI) | 2024-02-02 16:00:01 (GMT-5) | Reasignar | Manuel Antonio Martínez Calle (INSPI) | 0 | Estimado autorizado proceder conforme normativa legal vigente |
| INSPI Gestión Financiera | Manuel Antonio Martínez Calle (INSPI) | 2024-02-02 15:24:19 (GMT-5) | Envío Electrónico del Documento | | 0 | |
| INSPI Gestión Financiera | Manuel Antonio Martínez Calle (INSPI) | 2024-02-02 15:24:19 (GMT-5) | Firma Digital de Documento | | 0 | Documento Firmado Electrónicamente |
| INSPI Gestión Financiera | Manuel Antonio Martínez Calle (INSPI) | 2024-02-02 15:22:17 (GMT-5) | Registro | Vanessa Elizabeth Espinoza Marcelllo, Mgs. (INSPI) | 0 | |



Memorando Nro. INSPI-GF-2024-0049-M

Guayaquil, 02 de febrero de 2024

PARA: Srta. Ing. Vanessa Elizabeth Espinoza Marcillo, Mgs.
Directora de Gestión Administrativa - Financiera.

ASUNTO: Respecto a: Solicitud de orden de pago de viáticos y movilización a la Lic. Pamela Espinosa desde el 06 al 10 noviembre 2023

De mi consideración:

En referencia al Memorando Nro. INSPI-CGT-DTLVERN-2023-0615-M, de asunto: Solicitud de pago de viáticos y movilización a la Lic. Pamela Espinosa desde el 06 al 10 noviembre 2023, comunica a la Directora de Gestión Administrativa Financiera, lo siguiente:

Reciba un cordial y atento saludo, la presente tiene por motivo comunicar que la Lcda. Erika Pamela Espinosa Caiza con C.I. 1501217812 ha culminado la segunda semana de capacitación desarrollada en el Centro de Referencia Nacional de Parasitología y Micología del 06 al 10 noviembre 2023 y mediante el Memorando Nro. INSPI-CGT-DTLVERN-2023-0612-M presentó la documentación respectiva y solicitud para pago de viáticos y movilización.

En virtud de lo expuesto, solicito gentilmente designar a quien corresponda la gestión para el pago de viáticos y movilización de la funcionaria de la Oficina Técnica Tena. Sírvase encontrar en anexos la documentación requerida para dicho proceso. Con sentimientos de distinguida consideración."

Con base a lo mencionado, se solicita el pago de viáticos a la Lcda. Pamela Espinosa, autorizado mediante Nro. INSPI-CGT-2023-0468-M"

Mediante comentario inserto en Hoja de ruta del citado memorando, la Directora de Gestión Administrativa Financiera, autoriza a la Gestión Financiera, lo siguiente:

"Estimado Manuel, para su revisión y control previo de acuerdo a la normativa legal vigente"

Por lo expuesto, esta Gestión Financiera informa que de acuerdo a lo establecido en las Normas de Control Interno para las Entidades, Organismos del Sector Público y de las Personas Jurídicas de Derecho Privado que dispongan de recursos públicos, se procede con el CUR de COMPROMISO Nro. 86 - 85 y CUR de DEVENGADO Nro. 95 - 87 por el valor de \$ 16.00 y \$ 307.98 respectivamente; y al no haber inconformidades producto del control previo, de acuerdo a la delegación de funciones establecidas mediante Resolución Nro. INSPI-DE-2022-0115-R, se solicita se autorice la orden de pago, a través del sistema de Administración Financiera del Ministerio de Economía y Finanzas



REPÚBLICA
DEL ECUADOR

GESTIÓN FINANCIERA.

Memorando Nro. INSPI-GF-2024-0049-M

Guayaquil, 02 de febrero de 2024

por parte del Tesorero (a).

Lo detallado en cumplimiento al Procedimiento para pago de las obligaciones contraídas por la adquisición de bienes, contratación de servicios y gastos en personal del Instituto Nacional de Investigación en Salud Pública- INSPI Dr. Leopoldo Izquieta Pérez.

Con sentimientos de distinguida consideración.

Atentamente,

Documento firmado electrónicamente

Ing. Manuel Antonio Martínez Calle
RESPONSABLE DE LA GESTIÓN FINANCIERA.

Referencias:

- INSPI-CGT-DTLVERN-2023-0615-M

Anexos:

- detalle_de_facturas_pamela_16-20_octubre_2023_signed_(1)0046607001700498636.pdf
- anexos_informe_06-10_nov_20230104592001700498635.pdf
- control_de_asistencia0560060001700498635.pdf
- solicitud_pamela_06-10_nov_2023-signed-signed0704790001700498637.pdf
- informe_pamela_06-10_nov_2023-signed-signed0836119001700498636.pdf
- facturas_06-11-20230442877001700498636.pdf
- inspi-cgt-2023-0468-m0260667001700498637.pdf
- solicitud_pamela_06-10_nov_2023-signed-signed-signed.pdf
- informe_pamela_06-10_nov_2023-signed_(1)-signed-signed.pdf
- dev-87-espinoza0437725001706806123.pdf
- compromiso_nro_085-20240903931001706806123.pdf
- compromiso_nro.086-2024-1.pdf
- dev-095-espinoza0518072001706887165.pdf
- compromiso_nro_085-20240789181001706887158.pdf
- compromiso_nro_086-2024-10249665001706887159.pdf
- compromiso_nro_086-20240215447001706887523.pdf
- ctrl_previo_no__26-2024espinoza-signed.pdf

vm



MANUEL ANTONIO
MARTINEZ CALLE



Instituto Nacional de Investigación
en Salud Pública INSPI - Dr. Leopoldo Izquieta Pérez

PROCESO DE GESTION FINANCIERA
INFORME DE CONTROL PREVIO No. 026-2024

| | |
|---|-------------------------------|
| NOMBRE DEL SOLICITANTE | Ing. Manuel Martínez Calle |
| FECHA DE RECEPCIÓN DEL TRÁMITE | 31/1/2024 |
| FECHA DE ENTREGA DEL TRÁMITE | 31/1/2024 |
| LUGAR DE LA COMISION | TENA |
| FECHA DE LA COMISION | 09/11/2023 HASTA 10/11/2023 |
| No. MEMO DE SOLICITUD DE AUTORIZACION COMISION DE SERVICIOS | INSPI-CGT-DTLVERN-2023-0570-M |
| No. MEMO DE AUTORIZACION COMISION DE SERVICIOS | INSPI-CGT-2023-0468-M |
| No. MEMO DE SOLICITUD PAGO DE VIATICOS | INSPI-CGT-DTLVERN-2023-0615-M |
| VIATICOS | 4 DIAS |

SEDE CENTRAL

| | |
|--------------------------------|---|
| FUNCIONARIO (A) DE LA COMISION | ESPINOZA CAIZA ERIKA PAMELA |
| No. CÉDULA O RUC | 1501217812 |
| CARGO | ANALISTA TECNICO DE LABORATORIO DE VIGILANCIA Y REFERENCIA NACIONAL |
| FONDO GLOBAL | N/A |
| CUR CONTABLE ANTI VIATICO | N/A |

| | |
|---|------------------|
| VALOR DEL VIATICO: | 320.00 |
| VALOR DEL ANTIPO DEL VIATICO 70%: | 0.00 |
| VALOR DEL VIATICO 30%: | 96.00 |
| VALOR POR ALIMENTACION Y HOSPEDAJE: | 211.98 |
| TOTAL VALOR DEL VIATICO A PAGAR: | \$ 307.98 |
| VALOR DE TRANSPORTE (MOVILIZACION): | 16.00 |
| VALOR DE COMBUSTIBLE: | 0.00 |
| TOTAL VALORES OTROS: | \$ 16.00 |
| TOTAL GENERAL: | \$ 323.98 |

MONTO A RENDIR POR ANTIPO DE VIATICO:
MONTO QUE DEBE DEVOLVER EL FUNCIONARIO

| | |
|--|---|
| PROPOSITO DEL VIAJE: | PAGO DE VIATICO A TENA DESDE 09/11/2023 HASTA 10/11/2023, PARA REALIZAR COMISION DE SERVICIOS PARA BRINDAR CAPACITACION EN EL DIAGNOSTICO DIRECTO DE MUJERES 345 TERCIAS, OPORTUNISTAS, SUBCUTANEAS Y SUPERFICIALES EN LA SEGUNDA SEMANA DEL 09 AL 10 DE NOVIEMBRE 2023 CON EL OBJETIVO DE DESARROLLAR Y PROMOVER EL SUCUMIMIENTO DE LAS CARACTERISTICAS BIOLÓGICAS DE LOS HONGOS COMO AGENTES ETIOLÓGICOS EN PATOLOGÍAS HUMANAS. AUTORIZADO POR LA COORDINADORA GENERAL TÉCNICA SUBROGANTE MEDIANTE MEMORANDO NRO. (INSPI-CGT-2023-0489-M). |
| SE VERIFICÓ LO ESTABLECIDO EN LAS NORMAS DE CONTROL INTERNO PARA LAS ENTIDADES ORGANISMO DEL SECTOR PUBLICO Y DE LAS PERSONAS JURIDICAS DE DERECHO PRIVADO QUE DISPONGAN DE RECURSOS PUBLICOS. | 400 Actividades de control: Las operaciones administrativas y financieras de la institución, que se ejecuten en el marco de la ley y de la política de la institución, se ejecuten de acuerdo a las normas de control interno y de la política de la institución. Toda actividad administrativa o financiera de la institución, que se ejecuten en el marco de la ley y de la política de la institución, se ejecuten de acuerdo a las normas de control interno y de la política de la institución. La entidad debe cumplir con las obligaciones administrativas y financieras que se establecen en la ley y en la política de la institución. 402-01 Presupuesto - Responsabilidad del control 402-02 Control previo al compromiso 402-03 Control previo al devengado 402-08 Control previo al pago |
| ANEXOS: | HOJAS DE RUTA INSPI-CGT-DTLVERN-2023-0615-M; HOJA DE RUTA INSPI-GF-2024-0042-M; MEMORANDO No. INSPI-GF-2024-0042-M; INSPI-CGT-DTLVERN-2023-0615-M; HOJA DE RUTA INSPI-CGT-2023-0468-M; INSPI-TENA-2023-0133-M; INSPI-CGT-2023-0468-M; SOLICITUD DE AUTORIZACION PARA CUMPLIMIENTO DE SERVICIOS INSTITUCIONALES; INFORME DE SERVICIOS INSTITUCIONALES; ANEXO FOTOGRAFICO; HOJAS DE CONTROL DE ASISTENCIA; FACTURAS No. 160249-8756-5637-5661-56-5692-5707-77069; NOTA DE VENTA No. 2793. |
| OBSERVACION | |

APLICACIÓN NCI N°
400 ACTIVIDADES DE CONTROL

MANUEL
ANTONIO
MARTINEZ CALLE

ING. MANUEL MARTINEZ CALLE
RESPONSABLE DE LA GESTION FINANCIERA

402-02 CONTROL PREVIO AL
COMPROMISO

402-03 CONTROL PREVIO AL DEVENGADO

402-08 CONTROL PREVIO AL PAGO

MARIA ELENA
DUQUE
VILLACIS
SRA. MA. ELENA DUQUE

JOFFRE
ROBERTO
PENA MUJICA

TLGO. ROBERTO PENA MUJICA



VIVIANA PAOLA
MAYORGA MOLINA
ING. VIVIANA MAYORGA MOLINA

NOTA: TODOS QUIENES LEGALIZAN ESTE INFORME, ACEPTAN SER RESPONSABLES DE QUE LA REVISION A LOS JUSTIFICATIVOS DETALLADOS EN ANEXOS Y AL PROCESO DE PAGO, HA SIDO EFECTUADA EN CONCORDANCIA CON LA NORMA TECNICA DE CONTROL INTERNO



Hoja de Ruta

Fecha y hora generación: 2024-02-02 10:32:56 (GMT-5)

Generado por: Manuel Antonio Martínez Calle

| Información del Documento | | | |
|---------------------------|---|---------------------|---|
| No. Documento: | INSPI-GF-2024-92-TEMP | Doc. Referencia: | INSPI-CGT-DTI.VERN-2023-0615-M |
| De: | Sr. Ing. Manuel Antonio Martínez Calle, Responsable de la Gestión Financiera., Instituto Nacional de Investigación en Salud Pública - INSPI - Dr. Leopoldo Izquieta Pérez | Para: | Srta. Ing. Vanessa Elizabeth Espinoza Marcillo, Mgs., Directora de Gestión Administrativa - Financiera., Instituto Nacional de Investigación en Salud Pública - INSPI - Dr. Leopoldo Izquieta Pérez |
| Asunto: | Respecto a: Solicitud de orden de pago de viáticos y movilización a la Lic. Pamela Espinosa desde el 06 al 10 noviembre 2023 | Descripción Anexos: | -- |
| Fecha Documento: | 2024-02-01 (GMT-5) | Fecha Registro: | 2024-02-01 (GMT-5) |

| Ruta del documento | | | | | | |
|--------------------------|---------------------------------------|-----------------------------|------------------------|--|----------|--|
| Área | De | Fecha/Hora | Acción | Para | No. Días | Comentario |
| INSPI Gestión Financiera | Manuel Antonio Martínez Calle (INSPI) | 2024-02-02 10:35:14 (GMT-5) | Reasignar | Viviana Paola Mayuga Molina, Mgs (INSPI) | 1 | Estimada, por favor proceder con la verificación documental y control previo a la solicitud de orden de pago |
| INSPI Gestión Financiera | Manuel Antonio Martínez Calle (INSPI) | 2024-02-02 10:34:46 (GMT-5) | Modificación Documento | | 1 | |
| INSPI Gestión Financiera | Manuel Antonio Martínez Calle (INSPI) | 2024-02-02 10:29:39 (GMT-5) | Adjuntar Archivo | | 1 | compromiso_uro_086-2024021544001706887523.pdf |
| INSPI Gestión Financiera | Manuel Antonio Martínez Calle (INSPI) | 2024-02-02 10:24:50 (GMT-5) | Modificación Documento | | 1 | |
| INSPI Gestión Financiera | Manuel Antonio Martínez Calle (INSPI) | 2024-02-02 10:23:35 (GMT-5) | Adjuntar Archivo | | 1 | compromiso_nro_086-2024-10249665001706887159.pdf |
| INSPI Gestión Financiera | Manuel Antonio Martínez Calle (INSPI) | 2024-02-02 10:23:35 (GMT-5) | Adjuntar Archivo | | 1 | compromiso_nro_085-20240789181001706887158.pdf |
| INSPI Gestión Financiera | Manuel Antonio Martínez Calle (INSPI) | 2024-02-02 10:22:48 (GMT-5) | Adjuntar Archivo | | 1 | dev_095-espinoza0518072001706887165.pdf |
| INSPI Gestión Financiera | Manuel Antonio Martínez Calle (INSPI) | 2024-02-02 10:22:48 (GMT-5) | Adjuntar Archivo | | 1 | ctrl_previo_nro_76-20240093447001706887165.pdf |
| INSPI Gestión Financiera | Manuel Antonio Martínez Calle (INSPI) | 2024-02-02 10:22:39 (GMT-5) | Borrado de Anexo | | 1 | Se Elimino Anexo ctrl_previo_nro_76-2024.pdf.sbs Eliminado por: Manuel Antonio Martínez Calle |
| INSPI Gestión Financiera | Manuel Antonio Martínez Calle (INSPI) | 2024-02-02 10:22:30 (GMT-5) | Borrado de Anexo | | 1 | Se Elimino Anexo dev-88-espinoza0974912001706886722.pdf.sbs Eliminado por: Manuel Antonio Martínez Calle |
| INSPI Gestión Financiera | Manuel Antonio Martínez Calle (INSPI) | 2024-02-01 11:51:14 (GMT-5) | Adjuntar Archivo | | 0 | compromiso_nro_086-2024-1.pdf |
| INSPI Gestión Financiera | Manuel Antonio Martínez Calle (INSPI) | 2024-02-01 11:51:14 (GMT-5) | Adjuntar Archivo | | 0 | compromiso_nro_085-20240903931001706886173.pdf |



| | | | | | | |
|--------------------------------|--|-----------------------------------|---------------------|--|---|---|
| INSPI Gestión Financiera | Manuel Antonio Martínez Calle (INSPI) | 2024-02-01 11:51:14 (GMT-5) | Adjuntar Archivo | | 0 | dev-87-espinosa0137725001706806123.pdf |
| INSPI Gestión Financiera | Manuel Antonio Martínez Calle (INSPI) | 2024-02-01 11:51:14 (GMT-5) | Adjuntar Archivo | | 0 | dev-88-espinosa0974507001706806122.pdf |
| INSPI Gestión Financiera | Manuel Antonio Martínez Calle (INSPI) | 2024-02-01 11:50:49 (GMT-5) | Borrado de Anexo | | 0 | Se Eliminó Anexo: informe_de_control_previo_al_devengado_del_gasto_nA_5471_2023.pdf Eliminado por: Manuel Antonio Martínez Calle |
| INSPI Gestión Financiera | Manuel Antonio Martínez Calle (INSPI) | 2024-02-01 11:50:36 (GMT-5) | Borrado de Anexo | | 0 | Se Eliminó Anexo: compromiso_nro.085-2024.pdf Eliminado por: Manuel Antonio Martínez Calle |
| INSPI Gestión Financiera | Manuel Antonio Martínez Calle (INSPI) | 2024-02-01 11:50:32 (GMT-5) | Borrado de Anexo | | 0 | Se Eliminó Anexo: dev-87-espinosa.pdf Eliminado por: Manuel Antonio Martínez Calle |
| INSPI Gestión Financiera | Manuel Antonio Martínez Calle (INSPI) | 2024-02-01 11:50:26 (GMT-5) | Borrado de Anexo | | 0 | Se Eliminó Anexo: dev-88-espinosa.pdf Eliminado por: Manuel Antonio Martínez Calle |
| INSPI Gestión Financiera | Manuel Antonio Martínez Calle (INSPI) | 2024-02-01 11:50:21 (GMT-5) | Borrado de Anexo | | 0 | Se Eliminó Anexo: compromiso_nro.086-2024.pdf Eliminado por: Manuel Antonio Martínez Calle |
| INSPI Gestión Financiera | Manuel Antonio Martínez Calle (INSPI) | 2024-02-01 08:22:48 (GMT-5) | Adjuntar Archivo | | 0 | dev-88-espinosa.pdf |
| INSPI Gestión Financiera | Manuel Antonio Martínez Calle (INSPI) | 2024-02-01 08:22:48 (GMT-5) | Adjuntar Archivo | | 0 | dev-87-espinosa.pdf |
| INSPI Gestión Financiera | Manuel Antonio Martínez Calle (INSPI) | 2024-02-01 08:22:48 (GMT-5) | Adjuntar Archivo | | 0 | ctrl_previo_nro_26-2024.pdf |
| INSPI Gestión Financiera | Manuel Antonio Martínez Calle (INSPI) | 2024-02-01 08:22:48 (GMT-5) | Adjuntar Archivo | | 0 | compromiso_nro-085-2024.pdf |
| INSPI Gestión Financiera | Manuel Antonio Martínez Calle (INSPI) | 2024-02-01 08:22:48 (GMT-5) | Adjuntar Archivo | | 0 | compromiso_nro-086-2024.pdf |
| INSPI Gestión Financiera | Manuel Antonio Martínez Calle (INSPI) | 2024-02-01 08:22:48 (GMT-5) | Adjuntar Archivo | | 0 | informe_de_control_previo_al_devengado_del_gasto_nA_5471-2023.pdf |
| INSPI Gestión Financiera | Manuel Antonio Martínez Calle (INSPI) | 2024-02-01 08:22:48 (GMT-5) | Adjuntar Archivo | | 0 | informe_pamela_06-10_nov_2023-signed_11-signed-signed.pdf |
| INSPI Gestión Financiera | Manuel Antonio Martínez Calle (INSPI) | 2024-02-01 08:22:48 (GMT-5) | Adjuntar Archivo | | 0 | solicitud_pamela_06-10_nov_2023-signed-signed-signed.pdf |
| INSPI Gestión Financiera | Manuel Antonio Martínez Calle (INSPI) | 2024-02-01 08:22:48 (GMT-5) | Adjuntar Archivo | | 0 | inspi-cpt-2023-0468-no760667001700498637.pdf |
| INSPI Gestión Financiera | Manuel Antonio Martínez Calle (INSPI) | 2024-02-01 08:22:48 (GMT-5) | Adjuntar Archivo | | 0 | facturas_06-11-2023044287001700498636.pdf |
| INSPI Gestión Financiera | Manuel Antonio Martínez Calle (INSPI) | 2024-02-01 08:22:48 (GMT-5) | Adjuntar Archivo | | 0 | informe_pamela_06-10_nov_2023-signed-signed0836119001700498636.pdf |
| INSPI Gestión Financiera | Manuel Antonio Martínez Calle (INSPI) | 2024-02-01 08:22:48 (GMT-5) | Adjuntar Archivo | | 0 | solicitud_pamela_06-10_nov_2023-signed-signed0704790001700498637.pdf |



| | | | | | | |
|--------------------------------|--|-----------------------------------|---------------------|--|---|---|
| INSPÍ Gestión Financiera | Manuel Antonio Martínez Calle (INSPÍ) | 2024-02-01 08:22:48 (GMT-5) | Adjuntar Archivo | | 0 | control de asistencia(560060001700498635.pdf |
| INSPÍ Gestión Financiera | Manuel Antonio Martínez Calle (INSPÍ) | 2024-02-01 08:22:48 (GMT-5) | Adjuntar Archivo | | 0 | anexos informe 06-10 nov 2023(104592001700498635.pdf |
| INSPÍ Gestión Financiera | Manuel Antonio Martínez Calle (INSPÍ) | 2024-02-01 08:22:48 (GMT-5) | Adjuntar Archivo | | 0 | detalle de facturas pánfila_16-20 octubre 2023 signed (10046607001700498636.pdf |
| INSPÍ Gestión Financiera | Manuel Antonio Martínez Calle (INSPÍ) | 2024-02-01 08:22:48 (GMT-5) | Registro | | 0 | Documento Temporal Nu INSPÍ-GF-2024-02-TEMP |

Handwritten text, possibly bleed-through from the reverse side of the page. The text is extremely faint and difficult to decipher, but appears to contain several lines of cursive script.

COMPROBANTE UNICO DE REGISTRO

| | | | | | |
|--|---|-----------------------|---------------------------|------------------------|----------------|
| Institucion: | 267 INSTITUTO NACIONAL DE INVESTIGACION EN SALUD PUBLICA INSPI DR LEOPOLDO IZQUIETA PEREZ | Reporte | rptComprobanteGastos.rdic | | |
| U. Ejecutora: | 9999 INSTITUTO NACIONAL DE INVESTIGACION EN SALUD PUBLICA INSPI DR LEOPOLDO IZQUIETA PEREZ- PLANTA CENTRAL | Fecha Elaboración | | No. CUR | No. Original |
| Unid. Desc: | 0000 | 031 | 01 | 2024 | 85 85 |
| Tipo Documento Respaldo | | Clase Documento | | No. | No. Expediente |
| COMPROBANTES ADMINISTRATIVOS DE GASTOS | | LIQUIDACION DE GASTOS | | INSPI-DGAF-2024-0062-M | 43 |
| Clase de Registro: | COMPROMETIDO | Clase de Gasto: | OTROS GASTOS | RPA | RTO DEV |
| Banco: | | Cuenta Monetaria: | | | |
| Comprobante | GASTOS | Numero Operación | 0 | | |
| Beneficiario: | 1501217812 ESPINOSA CAIZA ERIKA PAMELA | | | | |

AFECTACION PRESUPUESTARIA

| PG | SP | PY | ACT | ITEM | UBG | FTE | ORG | N. Prest | DESCRIPCION | MONTO |
|---|----|-----|-----|--------|------|-----|------|----------|---|---------------|
| 01 | 00 | 000 | 001 | 530303 | 0901 | 001 | 0000 | 0000 | Viaticos y Subsistencias en el Interior | 307.98 |
| TOTAL PRESUPUESTARIO | | | | | | | | | | 307.98 |
| IVA | | | | | | | | | | 0.00 |
| SUB - TOTAL | | | | | | | | | | 307.98 |
| RETENCIONES IVA | | | | | | | | | | 0.00 |
| TOTAL DEDUCCIONES PRESUPUESTARIO | | | | | | | | | | 0.00 |
| TOTAL A PAGAR | | | | | | | | | | 307.98 |

SON: TRESCIENTOS SIETE DOLARES CON 98/100 CENTAVOS

DESCRIPCION: COMP ESPINOSA CAIZA ERIKA PAMELA DE LA COMISION DE SERVICIO 06 AL 10 DE NOVIEMBRE DE 2023 DE TENAS A GUAYAQUIL MEMORANDO NRO. INSPI-CGT-DTLVERN-2023-0615-M

DATOS APROBACIÓN

| | | |
|---|---|---|
| • ESTADO | REGISTRADO: | APROBADO: |
| APROBADO FECHA: 31/01/2024 | MARIA ELENA DUQUE VILLACIS <small> Firmado digitalmente por MARIA ELENA DUQUE VILLACIS DN: cn=MARIA ELENA DUQUE VILLACIS, o=SECURITY DATA S.A., ou=ENTIDAD DE CERTIFICACION DE FIRMANA, email=maria.lena.duque@sec.com Fecha: 2024.01.31 14:30:56 -0500 </small> | MANUEL ANTONIO MARTINEZ CALLE <small> Firmado digitalmente por MANUEL ANTONIO MARTINEZ CALLE DN: cn=MANUEL ANTONIO MARTINEZ CALLE, o=SECURITY DATA S.A., ou=ENTIDAD DE CERTIFICACION DE FIRMANA, email=manuel.martinez@sec.com Fecha: 2024.01.31 14:33:25 -0500 </small> |
| | Funcionario Responsable | Director Financiero |

COMPROBANTE UNICO DE REGISTRO

| | | | | | | |
|--|--------------|--|------------------------|---------------------------|----------------|--------------|
| Institucion: | 267 | INSTITUTO NACIONAL DE INVESTIGACION EN SALUD PUBLICA INSPI DR LEOPOLDO IZQUIETA PEREZ | Reporte | rptComprobanteGastos.rdlc | | |
| U. Ejecutora: | 9999 | INSTITUTO NACIONAL DE INVESTIGACION EN SALUD PUBLICA INSPI DR LEOPOLDO IZQUIETA PEREZ- PLANTA CENTRAL | Fecha Elaboración | | No. CUR | No. Original |
| Unid. Desc: | 0000 | | 031 | 01 | 2024 | 85 |
| Tipo Documento Respaldo | | Clase Documento | No. | | No. Expediente | |
| COMPROBANTES ADMINISTRATIVOS DE GASTOS | | LIQUIDACION DE GASTOS | INSPI-DGAF-2024-0062-M | | 43 | |
| Clase de Registro: | COMPROMETIDO | Clase de Gasto: | OTROS GASTOS | RPA | RTO | DEV |
| Banco: | | Cuenta Monetaria: | | | | |
| Comprobante | GASTOS | Numero Operación | | | | 0 |
| Beneficiario: | 1501217812 | ESPINOSA CAIZA ERIKA PAMELA | | | | |

DEDUCCIONES

| DATOS APROBACIÓN | | |
|----------------------|-------------------------|---------------------|
| ESTADO | REGISTRADO: | APROBADO: |
| APROBADO | | |
| FECHA: 31/01/2024 | _____ | _____ |
| | Funcionario Responsable | Director Financiero |

COMPROBANTE UNICO DE REGISTRO

| | | | | |
|---------------|---|-------------------|---------------------------|--------------|
| Institucion: | 267 INSTITUTO NACIONAL DE INVESTIGACION EN SALUD PUBLICA INSPI DR LEOPOLDO IZQUIETA PEREZ | Reporte | rptComprobanteGastos.rdic | |
| U. Ejecutora: | 9999 INSTITUTO NACIONAL DE INVESTIGACION EN SALUD PUBLICA INSPI DR LEOPOLDO IZQUIETA PEREZ- PLANTA CENTRAL | Fecha Elaboración | No. CUR | No. Original |
| Unid. Desc: | 0000 | 031 01 2024 | 86 | 86 |

| | | | |
|--|-----------------------|------------------------|----------------|
| Tipo Documento Respaldo | Clase Documento | No. | No. Expediente |
| COMPROBANTES ADMINISTRATIVOS DE GASTOS | LIQUIDACION DE GASTOS | INSPI-DGAF-2024-0062-M | 44 |

| | | | | |
|--------------------|--|-------------------|--------------|-------------|
| Clase de Registro: | COMPROMETIDO | Clase de Gasto: | OTROS GASTOS | RPA RTO DEV |
| Banco: | | Cuenta Monetaria: | | |
| Comprobante | GASTOS | Numero Operación | | 0 |
| Beneficiario: | 1501217812 ESPINOSA CAIZA ERIKA PAMELA | | | |

AFECTACION PRESUPUESTARIA

| PG | SP | PY | ACT | ITEM | UBG | FTE | ORG | N. Prest | DESCRIPCION | MONTO |
|---|----|-----|-----|--------|------|-----|------|----------|---------------------|--------------|
| 01 | 00 | 000 | 001 | 530301 | 0901 | 001 | 0000 | 0000 | Pasajes al Interior | 17.25 |
| TOTAL PRESUPUESTARIO | | | | | | | | | | 17.25 |
| IVA | | | | | | | | | | 0.00 |
| SUB - TOTAL | | | | | | | | | | 17.25 |
| RETENCIONES IVA | | | | | | | | | | 0.00 |
| TOTAL DEDUCCIONES PRESUPUESTARIO | | | | | | | | | | 0.00 |
| TOTAL A PAGAR | | | | | | | | | | 17.25 |

SON: DIECISIETE DOLARES CON 25/100 CENTAVOS

DESCRIPCION: COMP. ESPINOSA CAIZA ERIKA PAMELA POR LA COMISION DE SERVICIO DE TENAS A GUAYAQUIL DESDE EL 06 AL 10 DE NOVIEMBRE DE 2023 CON MEMORANDO INSPI-CGT-DTLVERN-2023-0615-M

DATOS APROBACION

| ESTADO | REGISTRADO: | APROBADO: |
|---|--|---|
| APROBADO FECHA: 31/01/2024 | MARIA ELENA DUQUE VILLACIS <small>Funcionario Responsable</small> | MANUEL ANTONIO MARTINEZ CALLE <small>Director Financiero</small> |

COMPROBANTE UNICO DE REGISTRO

| | | | | | |
|--|------|--|------------------------|---------------------------|-------------------------|
| Institucion: | 267 | INSTITUTO NACIONAL DE INVESTIGACION EN SALUD PUBLICA INSPI DR LEOPOLDO IZQUIETA PEREZ | Reporte | rptComprobanteGastos.rdlc | |
| U. Ejecutora: | 9999 | INSTITUTO NACIONAL DE INVESTIGACION EN SALUD PUBLICA INSPI DR LEOPOLDO IZQUIETA PEREZ- PLANTA CENTRAL | Fecha Elaboración | | No. CUR No. Original |
| Unid. Desc: | 0000 | | 031 | 01 | 2024 |
| | | | | | 86 86 |
| Tipo Documento Respaldo | | Clase Documento | No. | | No. Expediente |
| COMPROBANTES ADMINISTRATIVOS DE GASTOS | | LIQUIDACION DE GASTOS | INSPI-DGAF-2024-0062-M | | 44 |

| | | | | |
|--------------------|--------------|-----------------------------|--------------|-------------------|
| Clase de Registro: | COMPROMETIDO | Clase de Gasto: | OTROS GASTOS | RPA RTO DEV |
| Banco: | | Cuenta Monetaria: | | |
| Comprobante | GASTOS | Numero Operación | | 0 |
| Beneficiario: | 1501217812 | ESPINOSA CAIZA ERIKA PAMELA | | |

DEDUCCIONES

| DATOS APROBACION | | |
|---|----------------------------------|------------------------------|
| ESTADO | REGISTRADO: | APROBADO: |
| APROBADO FECHA: 31/01/2024 | _____ Funcionario Responsable | _____ Director Financiero |



RECIBIDO
DEL
25

Hoja de Ruta

Fecha y hora generación: 2024-01-31 15:12:52 (GMT-5)

Generado por: Lorena Jenny Campi Boza

| Información del Documento | | | |
|---------------------------|---|----------------------------|---|
| No. Documento: | INSPI-CGT-DTLVERN-2023-0615-M | Doc. Referencia: | INSPI-TENA-2023-0133-M |
| De: | Srta. Med. Roxana Mercedes Ochoa Reinoso, Mgs., Directora Técnica de Laboratorios de Vigilancia Epidemiológica y Referencia Nacional., Instituto Nacional de Investigación en Salud Pública - INSPI - Dr. Leopoldo Izquieta Pérez | Para: | Srta. Ing. Sandy Betzabeth Proaño Garcia, Directora de Gestión Administrativa - Financiera., Instituto Nacional de Investigación en Salud Pública - INSPI - Dr. Leopoldo Izquieta Pérez |
| Asunto: | Solicitud de pago de viáticos y movilización a la Lic. Pamela Espinosa desde el 06 al 10 noviembre 2023 | Descripción Anexos: | -- |
| Fecha Documento: | 2023-11-20 (GMT-5) | Fecha Registro: | 2023-11-20 (GMT-5) |

| Ruta del documento | | | | | | |
|--|---------------------------------------|-----------------------------|---|--|----------|---|
| Área | De | Fecha/Hora | Acción | Para | No. Dias | Comentario |
| INSPI Contabilidad General y de Costos | Lorena Jenny Campi Boza (INSPI) | 2024-01-31 15:15:01 (GMT-5) | Reasignar | Manuel Antonio Martínez Calle (INSPI) | 72 | Estimado Ing. Martínez, se procedió con la revisión documental física el control previo No. 26-2024 con curs de DEV 87 y 88 por el pago de viáticos de la Leda. Pamela Espinoza Caiza, aplicando las normas de control interno y demás normativa vigente. |
| INSPI Contabilidad General y de Costos | Lorena Jenny Campi Boza (INSPI) | 2024-01-31 15:13:42 (GMT-5) | Adjuntar Archivo | | 72 | dev-87-espinosa.pdf |
| INSPI Contabilidad General y de Costos | Lorena Jenny Campi Boza (INSPI) | 2024-01-31 15:13:42 (GMT-5) | Adjuntar Archivo | | 72 | dev-88-espinosa.pdf |
| INSPI Contabilidad General y de Costos | Joffre Roberto Peña Mujica (INSPI) | 2024-01-31 15:00:09 (GMT-5) | Reasignar | Lorena Jenny Campi Boza (INSPI) | 72 | Estimada Leda. Campi, se procedió con la revisión documental física el control previo No. 26-2024 con curs de DEV 87 y 88 por el pago de viáticos de la Leda. Pamela Espinoza Caiza, aplicando las normas de control interno y demás normativa vigente. |
| INSPI Contabilidad General y de Costos | Joffre Roberto Peña Mujica (INSPI) | 2024-01-31 14:58:59 (GMT-5) | Adjuntar Archivo | | 72 | curl_previo_no_26-2024.pdf |
| INSPI Contabilidad General y de Costos | Maria Elena Duque Villacis (INSPI) | 2024-01-31 14:25:38 (GMT-5) | Reasignar | Joffre Roberto Peña Mujica (INSPI) | 72 | Estimado se procedió con los compromisos nros.85 y 86 |
| INSPI Contabilidad General y de Costos | Maria Elena Duque Villacis (INSPI) | 2024-01-31 14:24:54 (GMT-5) | Adjuntar Archivo | | 72 | compromiso_nro.086-2024.pdf |
| INSPI Contabilidad General y de Costos | Maria Elena Duque Villacis (INSPI) | 2024-01-31 14:24:54 (GMT-5) | Adjuntar Archivo | | 72 | compromiso_nro.085-2024.pdf |
| INSPI Contabilidad General y de Costos | Joffre Roberto Peña Mujica (INSPI) | 2024-01-31 12:02:31 (GMT-5) | Reasignar | Maria Elena Duque Villacis (INSPI) | 72 | Estimada Ma. Elena, se procedió con la revisión documental física y el Control previo No. 026-2024 del viático al Tena de la servidora Pamela Espinoza, aplicando las normas de control interno y demás normativa vigente para su trámite correspondiente |
| INSPI Gestión Financiera | Manuel Antonio Martínez Calle (INSPI) | 2024-01-31 08:12:22 (GMT-5) | Reasignar | Joffre Roberto Peña Mujica (INSPI) | 72 | Estimado, considerando la sumilla de la DGAF en Hoja de Ruta, realizar control previo y trámites pertinentes aplicando las normas de control interno y demás normativa vigente. |
| INSPI Gestión Financiera | Manuel Antonio Martínez Calle (INSPI) | 2024-01-30 14:04:23 (GMT-5) | Envío de Respuesta Firmada Electrónicamente | Vanessa Elizabeth Espinoza Marcillo, Mgs (INSPI) | 71 | Se envió electrónicamente el documento de respuesta No: INSPI-GF-2024-0042-M |



CONTABILIDAD GENERAL Y DE COSTOS.

| | | | | | | |
|--|---|-----------------------------|--|---|----|--|
| INSPI Gestión Financiera | Manuel Antonio Martínez Calle (INSPI) | 2024-01-30 14:03:34 (GMT-5) | Responder | | 71 | |
| INSPI Gestión Administrativa | Luisana Yadira Choez Villacís, Mgs. (INSPI) | 2023-12-12 15:38:55 (GMT-5) | Reasignar | Manuel Antonio Martínez Calle (INSPI) | 22 | Estimado Ing. Martínez, se remite acorde a lo solicitado para financiamiento de pago de comisión de servicio. |
| INSPI Gestión Administrativa | Luisana Yadira Choez Villacís, Mgs. (INSPI) | 2023-12-12 08:48:53 (GMT-5) | Comentar Documento | | 22 | A espera de resolución para financiamiento |
| INSPI Dirección General de Planificación y Gestión Estratégica. | Martha Cristina Zambrano Mero (INSPI) | 2023-12-09 12:15:46 (GMT-5) | Reasignar | Luisana Yadira Choez Villacís, Mgs. (INSPI) | 19 | Estimada Mgs. Choez, en referencia a la SOLICITUD DE PAGO DE VIÁTICOS Y MOVILIZACIÓN A LA LIC. PAMELA ESPINOSA DESDE EL 06 AL 10 NOVIEMBRE 2023, se elaboró ICPDG#5471 anexo, para su revisión y posterior emisión de cur de compromiso si considera procedente, en cumplimiento a la normativa legal vigente. |
| INSPI Dirección General de Planificación y Gestión Estratégica. | Martha Cristina Zambrano Mero (INSPI) | 2023-12-09 12:08:34 (GMT-5) | Adjuntar Archivo | | 19 | informe_de_control_previo_al_devengado_del_gasto_n.º_5471-2023.pdf |
| INSPI Contabilidad General y de Costos | Joffre Roberto Peña Mujica (INSPI) | 2023-12-08 15:16:50 (GMT-5) | Reasignar | Martha Cristina Zambrano Mero (INSPI) | 18 | |
| INSPI Dirección General de Planificación y Gestión Estratégica. | Martha Cristina Zambrano Mero (INSPI) | 2023-12-08 15:13:05 (GMT-5) | Reasignar | Joffre Roberto Peña Mujica (INSPI) | 18 | Estimado Tigo. Peña, luego de recibido las correcciones del presente trámite a la presente fecha 08/12/2023, se reasigna trámite para su atención, saludos |
| INSPI Gestión Financiera | Manuel Antonio Martínez Calle (INSPI) | 2023-11-30 17:42:40 (GMT-5) | Reasignar | Martha Cristina Zambrano Mero (INSPI) | 10 | Estimada, considerando la sumilla de la DGAF en Hoja de Ruta, realizar control previo y trámites pertinentes aplicando las normas de control interno y demás normativa vigente. |
| INSPI Dirección de Gestión Administrativa - Financiera | Sandy Betzabeth Proaño García (INSPI) | 2023-11-30 16:16:34 (GMT-5) | Reasignar | Manuel Antonio Martínez Calle (INSPI) | 10 | Estimado Manuel, para su revisión y control previo de acuerdo a la normativa legal vigente. |
| INSPI Dirección Técnica de Laboratorios de Vigilancia Epidemiológica y Referencia Nacional | Roxana Mercedes Ochoa Reinoso, Mgs. (INSPI) | 2023-11-30 16:03:32 (GMT-5) | Reasignar | Sandy Betzabeth Proaño García (INSPI) | 10 | Estimada Ing. Proaño, se devuelve expediente con las observaciones subsanadas, para dar continuidad al trámite. |
| INSPI Dirección Técnica de Laboratorios de Vigilancia Epidemiológica y Referencia Nacional | Roxana Mercedes Ochoa Reinoso, Mgs. (INSPI) | 2023-11-30 16:02:25 (GMT-5) | Adjuntar Archivo | | 10 | informe_pamela_06-10_nov_2023-signed_(1)-signed-signed.pdf |
| INSPI Dirección Técnica de Laboratorios de Vigilancia Epidemiológica y Referencia Nacional | Roxana Mercedes Ochoa Reinoso, Mgs. (INSPI) | 2023-11-30 16:02:25 (GMT-5) | Adjuntar Archivo | | 10 | solicitud_pamela_06-10_nov_2023-signed-signed-signed.pdf |
| INSPI Dirección Técnica de Laboratorios de Vigilancia Epidemiológica y Referencia Nacional | Roxana Mercedes Ochoa Reinoso, Mgs. (INSPI) | 2023-11-30 16:02:00 (GMT-5) | Recuperar Documento desde Reasignación | | 10 | Se recuperó el documento desde Reasignación |
| INSPI Dirección Técnica de Laboratorios de Vigilancia Epidemiológica y Referencia Nacional | Roxana Mercedes Ochoa Reinoso, Mgs. (INSPI) | 2023-11-28 10:41:15 (GMT-5) | Reasignar | Erika Pamela Espinosa Caiza (INSPI) | 8 | Estimada Pamela, de acuerdo a lo indicado, favor subsanar las observaciones. |



| | | | | | | |
|--|---|-----------------------------|--|---|---|---|
| INSPI Dirección de Gestión Administrativa - Financiera | Sandy Betzabeth Proaño García (INSPI) | 2023-11-28 10:16:12 (GMT-5) | Reasignar | Roxana Mercedes Ochoa Reinoso, Mgs. (INSPI) | 8 | Estimada Doctora, se procede con la devolución del expediente, para que realice las correcciones en la solicitud e informe del cumplimiento de servicios institucionales. |
| INSPI Gestión Financiera | Manuel Antonio Martínez Calle (INSPI) | 2023-11-28 08:25:13 (GMT-5) | Reasignar | Sandy Betzabeth Proaño García (INSPI) | 8 | Estimada ingeniera se procede a la devolución para corrección de solicitud e informe para cumplimiento de servicios institucionales, por errores en fechas |
| INSPI Gestión Financiera | Manuel Antonio Martínez Calle (INSPI) | 2023-11-28 08:24:07 (GMT-5) | Recuperar Documento desde Reasignación | | 8 | Para corrección de solicitud e informe para cumplimiento de servicios institucionales- Se recuperó el documento desde Reasignación |
| INSPI Gestión Financiera | Manuel Antonio Martínez Calle (INSPI) | 2023-11-23 12:58:57 (GMT-5) | Reasignar | Martha Cristina Zambrano Mero (INSPI) | 3 | Estimada, considerando la sumilla de la DGAF en Hoja de Ruta, realizar control previo y trámites pertinentes aplicando las normas de control interno y demás normativa vigente. |
| INSPI Gestión Financiera | Manuel Antonio Martínez Calle (INSPI) | 2023-11-23 12:57:16 (GMT-5) | Recuperar Documento desde Reasignación | | 3 | Se recuperó el documento desde Reasignación |
| INSPI Gestión Financiera | Manuel Antonio Martínez Calle (INSPI) | 2023-11-20 16:32:28 (GMT-5) | Reasignar | Maria Elena Duque Villacas (INSPI) | 0 | Estimada, considerando la sumilla de la DGAF en Hoja de Ruta, realizar control previo y trámites pertinentes aplicando las normas de control interno y demás normativa vigente. |
| INSPI Dirección de Gestión Administrativa - Financiera | Sandy Betzabeth Proaño García (INSPI) | 2023-11-20 12:28:06 (GMT-5) | Reasignar | Manuel Antonio Martínez Calle (INSPI) | 0 | Estimado Manuel, para su revisión y control previo de acuerdo a la normativa legal vigente. |
| INSPI Dirección Técnica de Laboratorios de Vigilancia Epidemiológica y Referencia Nacional | Roxana Mercedes Ochoa Reinoso, Mgs. (INSPI) | 2023-11-20 11:59:34 (GMT-5) | Envío Electrónico del Documento | | 0 | |
| INSPI Dirección Técnica de Laboratorios de Vigilancia Epidemiológica y Referencia Nacional | Roxana Mercedes Ochoa Reinoso, Mgs. (INSPI) | 2023-11-20 11:59:34 (GMT-5) | Firma Digital de Documento | | 0 | Documento Firmado Electrónicamente |
| INSPI Dirección Técnica de Laboratorios de Vigilancia Epidemiológica y Referencia Nacional | Roxana Mercedes Ochoa Reinoso, Mgs. (INSPI) | 2023-11-20 11:58:32 (GMT-5) | Registro | Sandy Betzabeth Proaño García (INSPI) | 0 | |



COM
85-86
DEV
87-95

PROCESO DE GESTION FINANCIERA
INFORME DE CONTROL PREVIO No. 026-2024

| | |
|--|-------------------------------|
| NOMBRE DEL SOLICITANTE | Ing. Manuel Martínez Calle |
| FECHA DE RECEPCIÓN DEL TRÁMITE | 31/1/2024 |
| FECHA DE ENTREGA DEL TRÁMITE | 31/1/2024 |
| LUGAR DE LA COMISIÓN | TENA |
| FECHA DE LA COMISIÓN | 06/11/2023 HASTA 10/11/2023 |
| No MEMO DE SOLICITUD DE AUTORIZACIÓN COMISIÓN DE SERVICIOS | INSPI-CGT-DTLVERN-2023-0570-M |
| No MEMO DE AUTORIZACIÓN COMISIÓN DE SERVICIOS | INSPI-CGT-2023-0468-M |
| No MEMO DE SOLICITUD PAGO DE VIÁTICOS | INSPI-CGT-DTLVERN-2023-0515-M |
| VIÁTICOS | 4 DÍAS |

SEDE CENTRAL

| | |
|--------------------------------|---|
| FUNCIÓNARIO (A) DE LA COMISIÓN | ESPINOZA CAIZA ERIKA PAMELA |
| No CEDULA O RUC | 1501217812 |
| CARGO | ANALISTA TÉCNICO DE LABORATORIO DE VIGILANCIA Y REFERENCIA NACIONAL |
| FONDO GLOBAL | N/A |
| CUR CONTABLE ANT VIÁTICO | N/A |

| | |
|---|--------------------|
| VALOR DEL VIÁTICO: | 320.00 ✓ |
| VALOR DEL ANTICIPO DEL VIÁTICO 70% | 0.00 |
| VALOR DEL VIÁTICO 30% | 96.00 |
| VALOR POR ALIMENTACIÓN Y HOSPEDAJE | 211.98 |
| TOTAL VALOR DEL VIÁTICO A PAGAR: | \$ 307.98 |
| VALOR DE TRANSPORTE (MOVILIZACIÓN) | 16.00 ✓ |
| VALOR DE COMBUSTIBLE | 0.00 |
| TOTAL VALORES OTROS: | \$ 16.00 |
| TOTAL GENERAL: | \$ 323.98 ✓ |
| MONTO A RENDIR POR ANTICIPO DE VIÁTICO | |
| MONTO QUE DEBE DEVOLVER EL FUNCIONARIO | |

| | |
|-----------------------------|--|
| PROPOSITO DEL VIAJE: | PAGO DE VIÁTICO A TENA DESDE 06/11/2023 HASTA 10/11/2023, PARA REALIZAR COMISIÓN DE SERVICIOS PARA BRINDAR CAPACITACION EN EL DIAGNÓSTICO DIRECTO DE MICOSIS SISTÉMICAS, OPORTUNISTAS, SUBCUTÁNEAS Y SUPERFICIALES EN LA SEGUNDA SEMANA DEL 06 AL 10 DE NOVIEMBRE 2023 CON EL OBJETIVO DE DESARROLLAR Y PROMOVER EL CONOCIMIENTO DE LAS CARACTERÍSTICAS BIOLÓGICAS DE LOS HONGOS COMO AGENTES ETIOLÓGICOS EN PATOLOGÍAS HUMANAS (AUTORIZADO POR LA COORDINADORA GENERAL TÉCNICA SUBROGANTE MEDIANTE MEMORANDO NRO INSPI-CGT-2023-0468-M) |
|-----------------------------|--|

| | |
|---|--|
| SE VERIFICÓ LO ESTABLECIDO EN LAS NORMAS DE CONTROL INTERNO PARA LAS ENTIDADES, ORGANISMOS DEL SECTOR PÚBLICO Y DE LAS PERSONAS JURÍDICAS DE DERECHO PRIVADO QUE DISPONGAN DE RECURSOS PÚBLICOS. | <p>400 Actividades de control: Las operaciones administrativas y financieras deben efectuarse en cumplimiento estricto del marco normativo que rige a la entidad para la exclusiva consecución de sus objetivos institucionales y prestatando la correcta utilización de los recursos públicos</p> <p>Toda actuación administrativa contará con la motivación suficiente, considerando criterios técnicos, académicos y jurídicos cuando correspondan</p> <p>La entidad debe justificar sus operaciones y transacciones con evidencia documental suficiente, pertinente y legal</p> <p>402-01 PRESUPUESTO - Responsabilidad del control</p> <p>402-02 Control previo al compromiso</p> <p>402-03 Control previo al devengado</p> <p>403-08 Control previo al pago</p> |
|---|--|

| | |
|----------------|---|
| ANEXOS: | HOJAS DE RUTA INSPI-CGT-DTLVERN-2023-0615-M, HOJA DE RUTA INSPI-GF-2024-0042-M, MEMORANDO No. INSPI-GF-2024-0042-M, INSPI-CGT-DTLVERN-2023-0615-M, HOJA DE RUTA INSPI-CGT-2023-0468-M, INSPI-TENA-2023-0133-M, INSPI-CGT-2023-0468-M, SOLICITUD DE AUTORIZACIÓN PARA CUMPLIMIENTO DE SERVICIOS INSTITUCIONALES, INFORME DE SERVICIOS INSTITUCIONALES, ANEXO FOTOGRÁFICO, HOJAS DE CONTROL DE ASISTENCIA, FACTURAS No. 160249-8756-5637-5661-56-5692-5707-77069, NOTA DE VENTA No. 2703. |
|----------------|---|

| | |
|---------------------|--|
| OBSERVACIÓN: | |
|---------------------|--|

APLICACIÓN NCI N°
400 ACTIVIDADES DE CONTROL

ING. MANUEL MARTINEZ CALLE
RESPONSABLE DE LA GESTIÓN FINANCIERA

402-02 CONTROL PREVIO AL COMPROMISO

402-03 CONTROL PREVIO AL DEVENGADO

403-08 CONTROL PREVIO AL PAGO

SRA. MA. ELENA DUQUE

TLGO. ROBERTO PEÑA MUJICA

ING. VIVIANA MAYORGA MOLINA

NOTA: TODOS QUIENES LEGALIZAN ESTE INFORME, ACEPTAN SER RESPONSABLES DE QUE LA REVISIÓN A LOS JUSTIFICATIVOS DETALLADOS EN ANEXOS Y AL PROCESO DE PAGO, HA SIDO EFECTUADA EN CONCORDANCIA CON LA NORMA TÉCNICA DE CONTROL INTERNO



🏠 > Deudas > Consulta deudas firmes, impugnadas y en facilidades de pago

Consulta contribuyentes con obligaciones firmes, impugnadas y en facilidades de pago

RUC / cédula
1501217812001

Fecha de corte
31-JAN-2024

Razón social / Apellidos y nombres
ESPINOSA CAIZA ERIKA PAMELA



El ciudadano / contribuyente no registra deudas firmes, impugnadas o en facilidades de pago.



Home > RUC > Consulta

Consulta de RUC

RUC

1501217812001

Razón social

ESPINOSA CAIZA ERIKA PAMELA

Estado contribuyente en el RUC

SUSPENDIDO

Motivo suspensión

CESE DE ACTIVIDADES

Contribuyente fantasma

NO

Contribuyente con transacciones inexistentes

NO

PERSONA NATURAL

RIMPE

NEGOCIO POPULAR

NO

NO

NO

2018-09-11

2021-03-09

2022-11-30

2020-03-08



31 ENE 2024

Hoja de Ruta

Firma: Roberto 08:25

CONTABILIDAD

Fecha y hora generación: 2024-01-31 08:08:31 (GMT-5)
Generado por: Manuel Antonio Martínez Calle

| Información del Documento | | | |
|---------------------------|---|---------------------|---|
| No. Documento: | INSPI-CGT-DTLVERN-2023-0615-M | Doc. Referencia: | INSPI-TENA-2023-0133-M |
| De: | Sra. Med. Roxana Mercedes Ochoa Reinoso, Mgs., Directora Técnica de Laboratorios de Vigilancia Epidemiológica y Referencia Nacional, Instituto Nacional de Investigación en Salud Pública - INSPI - Dr. Leopoldo Izquieta Pérez | Para: | Sra. Ing. Sandy Betzabeth Proaño García, Directora de Gestión Administrativa - Financiera, Instituto Nacional de Investigación en Salud Pública - INSPI - Dr. Leopoldo Izquieta Pérez |
| Asunto: | Solicitud de pago de viáticos y movilización a la Lic. Pamela Espinosa desde el 06 al 10 noviembre 2023 | Descripción Anexos: | - |
| Fecha Documento: | 2023-11-20 (GMT-5) | Fecha Registro: | 2023-11-20 (GMT-5) |

| Ruta del documento | | | | | | |
|--|---|-----------------------------|---|--|----------|--|
| Área | De | Fecha/Hora | Acción | Para | No. Días | Comentario |
| INSPI Gestión Financiera | Manuel Antonio Martínez Calle (INSPI) | 2024-01-31 08:12:22 (GMT-5) | Reasignar | Joffre Roberto Peña Mojica (INSPI) | 72 | Estimado, considerando la similitud de la DGAF en Hoja de Ruta, realizar control previo y trámites pertinentes aplicando las normas de control interno y demás normativa vigente. |
| INSPI Gestión Financiera | Manuel Antonio Martínez Calle (INSPI) | 2024-01-30 14:04:23 (GMT-5) | Envío de Respuesta Firmada Electrónicamente | Vanessa Elizabeth Espinoza Marcial, Mgs. (INSPI) | 71 | Se envió electrónicamente el documento de respuesta No. INSPI/GF/2024-0047-M |
| INSPI Gestión Financiera | Manuel Antonio Martínez Calle (INSPI) | 2024-01-30 14:03:34 (GMT-5) | Responder | | 71 | |
| INSPI Gestión Administrativa | Luisana Yadira Choez Villacis, Mgs. (INSPI) | 2023-12-12 15:38:55 (GMT-5) | Reasignar | Manuel Antonio Martínez Calle (INSPI) | 72 | Estimado Ing. Martínez, se remite acorde a lo solicitado para financiamiento de pago de comisión de servicio. |
| INSPI Gestión Administrativa | Luisana Yadira Choez Villacis, Mgs. (INSPI) | 2023-12-12 08:48:54 (GMT-5) | Comentar Documento | | 22 | A espera de resolución para financiamiento. |
| INSPI Dirección General de Planificación y Gestión Estratégica | Martha Cristina Zambrano Mero (INSPI) | 2023-12-09 12:15:46 (GMT-5) | Reasignar | Luisana Yadira Choez Villacis, Mgs. (INSPI) | 19 | Estimada Mgs. Choez, en referencia a la SOLICITUD DE PAGO DE VIÁTICOS Y MOVILIZACIÓN A LA LIC. PAMELA ESPINOSA DESDE EL 06 AL 10 NOVIEMBRE 2023, se elaboró ICPDG#5471 anexo, para su revisión y posterior emisión de cur de compromiso; considere procedente, en cumplimiento a la normativa legal vigente. |
| INSPI Dirección General de Planificación y Gestión Estratégica | Martha Cristina Zambrano Mero (INSPI) | 2023-12-09 12:08:34 (GMT-5) | Adjuntar Archivo | | 19 | informe de control previo al devengado del gasto n.º 5471 2023.pdf |
| INSPI Contabilidad General y de Costos | Joffre Roberto Peña Mojica (INSPI) | 2023-12-08 15:16:50 (GMT-5) | Reasignar | Martha Cristina Zambrano Mero (INSPI) | 18 | |
| INSPI Dirección General de Planificación y Gestión Estratégica | Martha Cristina Zambrano Mero (INSPI) | 2023-12-08 15:13:05 (GMT-5) | Reasignar | Joffre Roberto Peña Mojica (INSPI) | 18 | Estimado Tigo Peña, luego de recibido las correcciones del presente trámite a la presente fecha 08/12/2023, se reasigna trámite para su atención, saludos. |



| | | | | | | |
|--|---|-----------------------------|--|---|----|---|
| INSPi Gestión Financiera | Manuel Antonio Martínez Calle (INSPi) | 2023-11-30 17:42:40 (GMT-5) | Reasignar | Martha Cristina Zambrano Mero (INSPi) | 10 | Estimada, considerando la sumilla de la DGAF en Hoja de Ruta, realizar control previo y trámites pertinentes aplicando las normas de control interno y demás normativa vigente. |
| INSPi Dirección de Gestión Administrativa - Financiera | Sandy Betzabeth Prouño García (INSPi) | 2023-11-30 16:16:34 (GMT-5) | Reasignar | Manuel Antonio Martínez Calle (INSPi) | 10 | Estimado Manuel, para su revisión y control previo de acuerdo a la normativa legal vigente. |
| INSPi Dirección Técnica de Laboratorios de Vigilancia Epidemiológica y Referencia Nacional | Roxana Mercedes Ochoa Reinoso, Mgs. (INSPi) | 2023-11-30 16:03:32 (GMT-5) | Reasignar | Sandy Betzabeth Prouño García (INSPi) | 10 | Estimada Ing. Prouño, se devuelve expediente con las observaciones subsanadas, para dar continuidad al trámite. |
| INSPi Dirección Técnica de Laboratorios de Vigilancia Epidemiológica y Referencia Nacional | Roxana Mercedes Ochoa Reinoso, Mgs. (INSPi) | 2023-11-30 16:02:25 (GMT-5) | Adjuntar Archivo | | 10 | informe_pamela_06-10_nov_2023-signed_(1)-signed-signed.pdf |
| INSPi Dirección Técnica de Laboratorios de Vigilancia Epidemiológica y Referencia Nacional | Roxana Mercedes Ochoa Reinoso, Mgs. (INSPi) | 2023-11-30 16:02:25 (GMT-5) | Adjuntar Archivo | | 10 | solicitud_pamela_06-10_nov_2023-signed-signed-signed.pdf |
| INSPi Dirección Técnica de Laboratorios de Vigilancia Epidemiológica y Referencia Nacional | Roxana Mercedes Ochoa Reinoso, Mgs. (INSPi) | 2023-11-30 16:02:00 (GMT-5) | Recuperar Documento desde Reasignación | | 10 | Se recuperó el documento desde Reasignación |
| INSPi Dirección Técnica de Laboratorios de Vigilancia Epidemiológica y Referencia Nacional | Roxana Mercedes Ochoa Reinoso, Mgs. (INSPi) | 2023-11-28 10:41:15 (GMT-5) | Reasignar | Erika Pamela Espinosa Cuzla (INSPi) | 8 | Estimada Pamela, de acuerdo a lo indicado, favor subsanar las observaciones. |
| INSPi Dirección de Gestión Administrativa Financiera | Sandy Betzabeth Prouño García (INSPi) | 2023-11-28 10:16:12 (GMT-5) | Reasignar | Roxana Mercedes Ochoa Reinoso, Mgs. (INSPi) | 8 | Estimada Doctora, se procede con la devolución del expediente, para que realice las correcciones en la solicitud e informe del cumplimiento de servicios institucionales. |
| INSPi Gestión Financiera | Manuel Antonio Martínez Calle (INSPi) | 2023-11-28 08:25:13 (GMT-5) | Reasignar | Sandy Betzabeth Prouño García (INSPi) | 8 | Estimada ingeniera se procede a la devolución para corrección de solicitud e informe para cumplimiento de servicios institucionales, por errores en fechas |
| INSPi Gestión Financiera | Manuel Antonio Martínez Calle (INSPi) | 2023-11-28 08:24:07 (GMT-5) | Recuperar Documento desde Reasignación | | 8 | Para corrección de solicitud e informe para cumplimiento de servicios institucionales Se recuperó el documento desde Reasignación |
| INSPi Gestión Financiera | Manuel Antonio Martínez Calle (INSPi) | 2023-11-23 12:58:57 (GMT-5) | Reasignar | Martha Cristina Zambrano Mero (INSPi) | 3 | Estimada, considerando la sumilla de la DGAF en Hoja de Ruta, realizar control previo y trámites pertinentes aplicando las normas de control interno y demás normativa vigente. |
| INSPi Gestión Financiera | Manuel Antonio Martínez Calle (INSPi) | 2023-11-23 12:57:16 (GMT-5) | Recuperar Documento desde Reasignación | | 3 | Se recuperó el documento desde Reasignación |
| INSPi Gestión Financiera | Manuel Antonio Martínez Calle (INSPi) | 2023-11-20 16:32:28 (GMT-5) | Reasignar | Maria Elena Duque Villacis (INSPi) | 0 | Estimada, considerando la sumilla de la DGAF en Hoja de Ruta, realizar control previo y trámites pertinentes aplicando las normas de control interno y demás normativa vigente. |
| INSPi Dirección de Gestión Administrativa - Financiera | Sandy Betzabeth Prouño García (INSPi) | 2023-11-20 12:28:06 (GMT-5) | Reasignar | Manuel Antonio Martínez Calle (INSPi) | 0 | Estimado Manuel, para su revisión y control previo de acuerdo a la normativa legal vigente. |
| INSPi Dirección Técnica de Laboratorios de Vigilancia Epidemiológica y Referencia Nacional | Roxana Mercedes Ochoa Reinoso, Mgs. (INSPi) | 2023-11-20 11:59:34 (GMT-5) | Envío Electrónico del Documento | | 0 | |



| | | | | | | |
|---|--|-----------------------------------|-------------------------------|---|---|------------------------------------|
| INSPI Dirección Técnica de Laboratorios de Vigilancia Epidemiológica y Referencia Nacional | Roxana Mercedes Ochoa Reinoso, Mgs. (INSPI) | 2023-11-29 11:59:34 (GMT-5) | Firma Digital de Documento | | 0 | Documento Firmado Electrónicamente |
| INSPI Dirección Técnica de Laboratorios de Vigilancia Epidemiológica y Referencia Nacional | Roxana Mercedes Ochoa Reinoso, Mgs. (INSPI) | 2023-11-29 11:58:52 (GMT-5) | Registro | Sandy Betzabeth Proaño García (INSPI) | 0 | |



Hoja de Ruta

Fecha y hora generación: 2024-01-31 08:10:33 (GMT-5)

Generado por: Manuel Antonio Martínez Calle

| Información del Documento | | | |
|---------------------------|--|---------------------|--|
| No. Documento: | INSPI-GF-2024-0012-M | Doc. Referencia: | INSPI-CGT-DTLVERN-2023-0615-M |
| De: | Sr. Ing. Manuel Antonio Martínez Calle, Responsable de la Gestión Financiera., Instituto Nacional de Investigación en Salud Pública - INSPI - Dr. Leopoldo Izquieta Pérez. | Para: | Sra. Ing. Vanessa Elizabeth Espinoza Marcillo, Mgs., Directora de Gestión Administrativa - Financiera., Instituto Nacional de Investigación en Salud Pública - INSPI - Dr. Leopoldo Izquieta Pérez |
| Asunto: | Solicitud de autorización para pago de viáticos y movilización a la Lic. Pamela Espinosa desde el 06 al 10 noviembre 2023 con presupuesto 2024 | Descripción Anexos: | - |
| Fecha Documento: | 2024-01-30 (GMT-5) | Fecha Registro: | 2024-01-30 (GMT-5) |

| Ruta del documento | | | | | | |
|--|---|-----------------------------|---------------------------------|---|----------|---|
| Área | De | Fecha/Hora | Acción | Para | No. Días | Comentario |
| INSPI Gestión Financiera | Manuel Antonio Martínez Calle (INSPI) | 2024-01-31 08:12:02 (GMT-5) | Reasignar | Joffre Roberto Peña Mujica (INSPI) | 1 | Estimado, considerando la sumilla de la DGAF en Hoja de Ruta, realizar control previo y trámites pertinentes aplicando las normas de control interno y demás normativa vigente. |
| INSPI Dirección de Gestión Administrativa - Financiera | Vanessa Elizabeth Espinoza Marcillo, Mgs. (INSPI) | 2024-01-30 16:33:55 (GMT-5) | Reasignar | Manuel Antonio Martínez Calle (INSPI) | 0 | Estimado autorizado proceder conforme normativa legal vigente ✓ |
| INSPI Gestión Financiera | Manuel Antonio Martínez Calle (INSPI) | 2024-01-30 14:04:23 (GMT-5) | Envío Electrónico del Documento | | 0 | |
| INSPI Gestión Financiera | Manuel Antonio Martínez Calle (INSPI) | 2024-01-30 14:04:23 (GMT-5) | Firma Digital de Documento | | 0 | Documento Firmado Electrónicamente |
| INSPI Gestión Financiera | Manuel Antonio Martínez Calle (INSPI) | 2024-01-30 14:04:10 (GMT-5) | Registro | Vanessa Elizabeth Espinoza Marcillo, Mgs. (INSPI) | 0 | |



Memorando Nro. INSPI-GF-2024-0042-M

Guayaquil, 30 de enero de 2024

PARA: Srta. Ing. Vanessa Elizabeth Espinoza Marcillo, Mgs.
Directora de Gestión Administrativa - Financiera.

ASUNTO: Solicitud de autorización para pago de viáticos y movilización a la Lic. Pamela Espinosa desde el 06 al 10 noviembre 2023 con presupuesto 2024

Estimada ingeniera,

En atención al Memorando Nro. INSPI-CGT-DTLVERN-2023-0615-M, mediante el cual la Med. Roxana Mercedes Ochoa Reinoso, Directora Técnica de Laboratorios de Vigilancia Epidemiológica y Referencia Nacional, indica:

"Reciba un cordial y atento saludo, la presente tiene por motivo comunicar que la lceda. Erika Pamela Espinosa Caiza con C.I. 1501217812 ha culminado la segunda semana de capacitación desarrollada en el Centro de Referencia Nacional de Parasitología y Micología del 06 al 10 noviembre 2023 y mediante el Memorando Nro. INSPI-CGT-DTLVERN-2023-0612-M presentó la documentación respectiva y solicitud para pago de viáticos y movilización.

En virtud de lo expuesto, solicito gentilmente designar a quien corresponda la gestión para el pago de viáticos y movilización de la funcionaria de la Oficina Técnica Tena. Sírvase encontrar en anexos la documentación requerida para dicho proceso. Con sentimientos de distinguida consideración."

Con base a lo mencionado, se solicita el pago de viáticos a la Lceda. Pamela Espinosa, autorizado mediante Nro. INSPI-CGT-2023-0468-M"

Luego de la subsanación de observaciones realizadas a la funcionaria y producto del control previo realizado por la Gestión Financiera, se evidencia la falta de financiamiento en el ítem presupuestario 530303 y debido al cierre de ejercicio fiscal 2023 al no contar con opciones en el sistema integrado de Gestión Financiera, no fue posible realizar las reformas presupuestarias de financiamiento.

Por lo expuesto y al contar con la certificación presupuestaria 2024 Nro. 23 por \$ 6.000.00, se solicita de la manera más comedida la autorización para pago de viático con afectación al presupuesto del ejercicio fiscal 2024.

Atentamente,

Documento firmado electrónicamente

Ing. Manuel Antonio Martínez Calle
RESPONSABLE DE LA GESTIÓN FINANCIERA.



Memorando Nro. INSPI-GF-2024-0042-M

Guayaquil, 30 de enero de 2024

Referencias:

-INSPI-CGT-DTLVERN-2023-0615-M

Anexos:

- detalle_de_facturas_pamela_16-20_octubre_2023-signed_(1)0046607001700498636.pdf
- anexos_informe_06-10_nov_20230104592001700498635.pdf
- control_de_asistencia0560060001700498635.pdf
- solicitud_pamela_06-10_nov_2023-signed-signed0704790001700498637.pdf
- informe_pamela_06-10_nov_2023-signed-signed0836119001700498636.pdf
- facturas_06-11-20230442877001700498636.pdf
- inspi-cgt-2023-0468-m0260667001700498637.pdf
- solicitud_pamela_06-10_nov_2023-signed-signed-signed.pdf
- informe_pamela_06-10_nov_2023-signed_(1)-signed-signed.pdf
- informe_de_control_previo_al_devengado_del_gasto_nº_5471-2023.pdf



MANUEL ANTONIO
MARTINEZ CALLE

Hoja de Ruta

Fecha y hora generación: 2024-01-30 13:34:56 (GMT-5)

Generado por: Manuel Antonio Martínez Calle

| Información del Documento | | | |
|---------------------------|---|---------------------|---|
| No. Documento: | INSPI-CGT-DTLVERN-2023-0615-M | Doc. Referencia: | INSPI-TENA-2023-0133-M |
| De: | Srta. Med. Roxana Mercedes Ochoa Reinoso, Mgs., Directora Técnica de Laboratorios de Vigilancia Epidemiológica y Referencia Nacional, Instituto Nacional de Investigación en Salud Pública - INSPI - Dr. Leopoldo Izquieta Pérez. | Para: | Srta. Ing. Sandy Betzabeth Proaño García, Directora de Gestión Administrativa - Financiera, Instituto Nacional de Investigación en Salud Pública - INSPI - Dr. Leopoldo Izquieta Pérez. |
| Asunto: | Solicitud de pago de viáticos y movilización a la Lic. Pamela Espinosa desde el 06 al 10 noviembre 2023. | Descripción Anexos: | - |
| Fecha Documento: | 2023-11-20 (GMT-5) | Fecha Registro: | 2023-11-20 (GMT-5) |

| Ruta del documento | | | | | | |
|--|---|-----------------------------|--------------------|---|----------|--|
| Área | De | Fecha/Hora | Acción | Para | No. Días | Comentario |
| INSPI Gestión Administrativa | Luisana Yadira Choez Villacís, Mgs. (INSPI) | 2023-12-12 15:38:55 (GMT-5) | Reasignar | Manuel Antonio Martínez Calle (INSPI) | 22 | Estimado Ing. Martínez, se remite acorde a lo solicitado para financiamiento de pago de comisión de servicios. |
| INSPI Gestión Administrativa | Luisana Yadira Choez Villacís, Mgs. (INSPI) | 2023-12-12 08:48:53 (GMT-5) | Comentar Documento | | 22 | A espera de resolución para financiamiento |
| INSPI Dirección General de Planificación y Gestión Estratégica. | Martha Cristina Zambrano Mero (INSPI) | 2023-12-09 12:15:46 (GMT-5) | Reasignar | Luisana Yadira Choez Villacís, Mgs. (INSPI) | 19 | Estimada Mgs. Choez, en referencia a la SOLICITUD DE PAGO DE VIATICOS Y MOVILIZACION A LA LIC. PAMELA ESPINOSA DESDE EL 06 AL 10 NOVIEMBRE 2023, se elaboró ICDDG#5471 anexo, para su revisión y posterior emisión de cur de cumplimiento si considera procedente, en cumplimiento a la normativa legal vigente. |
| INSPI Dirección General de Planificación y Gestión Estratégica. | Martha Cristina Zambrano Mero (INSPI) | 2023-12-09 12:08:34 (GMT-5) | Adjuntar Archivo | | 19 | informe de control previo al devengado del gasto ANX 5471 2023.pdf |
| INSPI Contabilidad General y de Costos | Joffre Roberto Peña Mujica (INSPI) | 2023-12-08 15:16:50 (GMT-5) | Reasignar | Martha Cristina Zambrano Mero (INSPI) | 18 | |
| INSPI Dirección General de Planificación y Gestión Estratégica. | Martha Cristina Zambrano Mero (INSPI) | 2023-12-08 15:13:05 (GMT-5) | Reasignar | Joffre Roberto Peña Mujica (INSPI) | 18 | Estimado Joffre, luego de recibido las correcciones del presente trámite a la presente fecha 08/12/2023, se reasigna trámite para su atención, saludos. |
| INSPI Gestión Financiera | Manuel Antonio Martínez Calle (INSPI) | 2023-11-30 17:47:40 (GMT-5) | Reasignar | Martha Cristina Zambrano Mero (INSPI) | 10 | Estimada, considerando la sumilla de la DGAF en Hoja de Ruta, realizar control previo y trámites pertinentes aplicando las normas de control interno y demás normativa vigente. |
| INSPI Dirección de Gestión Administrativa Financiera | Sandy Betzabeth Proaño García (INSPI) | 2023-11-30 16:16:34 (GMT-5) | Reasignar | Manuel Antonio Martínez Calle (INSPI) | 10 | Estimado Manuel, para su revisión y control previo de acuerdo a la normativa legal vigente. |
| INSPI Dirección Técnica de Laboratorios de Vigilancia Epidemiológica y Referencia Nacional | Roxana Mercedes Ochoa Reinoso, Mgs. (INSPI) | 2023-11-30 16:03:32 (GMT-5) | Reasignar | Sandy Betzabeth Proaño García (INSPI) | 10 | Estimada Ing. Proaño, se devuelve expediente con las observaciones subsanadas, para dar continuidad al trámite. |



| | | | | | | |
|--|---|-----------------------------|--|---|----|--|
| INSPi Dirección Técnica de Laboratorios de Vigilancia Epidemiológica y Referencia Nacional | Roxana Mercedes Ochoa Reinoso, Mgs. (INSPi) | 2023-11-30 16:02:25 (GMT-5) | Adjuntar Archivo | | 10 | informe_pamela_06-10_nov_2023-signed_11-signed-signed.pdf |
| INSPi Dirección Técnica de Laboratorios de Vigilancia Epidemiológica y Referencia Nacional | Roxana Mercedes Ochoa Reinoso, Mgs. (INSPi) | 2023-11-30 16:02:25 (GMT-5) | Adjuntar Archivo | | 10 | solicitud_pamela_06-10_nov_2023 signed-signed signed.pdf |
| INSPi Dirección Técnica de Laboratorios de Vigilancia Epidemiológica y Referencia Nacional | Roxana Mercedes Ochoa Reinoso, Mgs. (INSPi) | 2023-11-30 16:02:00 (GMT-5) | Recuperar Documento desde Reasignación | | 10 | Se recuperó el documento desde Reasignación. |
| INSPi Dirección Técnica de Laboratorios de Vigilancia Epidemiológica y Referencia Nacional | Roxana Mercedes Ochoa Reinoso, Mgs. (INSPi) | 2023-11-28 10:41:15 (GMT-5) | Reasignar | Erika Pamela Espinosa Cuzco (INSPi) | 8 | Estimada Pamela, de acuerdo a lo indicado, favor subsanar las observaciones. |
| INSPi Dirección de Gestión Administrativa - Financiera | Sandy Betzabeth Proaño García (INSPi) | 2023-11-28 09:16:12 (GMT-5) | Reasignar | Roxana Mercedes Ochoa Reinoso, Mgs. (INSPi) | 8 | Estimada Doctora, se procede con la devolución del expediente, para que realice las correcciones en la solicitud e informe del cumplimiento de servicios institucionales. |
| INSPi Gestión Financiera | Manuel Antonio Martínez Calle (INSPi) | 2023-11-28 08:25:13 (GMT-5) | Reasignar | Sandy Betzabeth Proaño García (INSPi) | 8 | Estimada ingeniera se procede a la devolución para corrección de solicitud e informe para cumplimiento de servicios institucionales, por errores en fechas. |
| INSPi Gestión Financiera | Manuel Antonio Martínez Calle (INSPi) | 2023-11-28 08:24:07 (GMT-5) | Recuperar Documento desde Reasignación | | 8 | Para corrección de solicitud e informe para cumplimiento de servicios institucionales Se recuperó el documento desde Reasignación. |
| INSPi Gestión Financiera | Manuel Antonio Martínez Calle (INSPi) | 2023-11-23 12:58:57 (GMT-5) | Reasignar | Martha Cristina Zambrano Mero (INSPi) | 3 | Estimada, considerando la sumilla de la DGA en Hoja de Ruta, realizar control previo y trámites pertinentes aplicando las normas de control interno y demás normativa vigente. |
| INSPi Gestión Financiera | Manuel Antonio Martínez Calle (INSPi) | 2023-11-23 12:57:16 (GMT-5) | Recuperar Documento desde Reasignación | | 3 | Se recuperó el documento desde Reasignación. |
| INSPi Gestión Financiera | Manuel Antonio Martínez Calle (INSPi) | 2023-11-20 16:32:28 (GMT-5) | Reasignar | María Elena Duque Villacís (INSPi) | 0 | Estimada, considerando la sumilla de la DGA en Hoja de Ruta, realizar control previo y trámites pertinentes aplicando las normas de control interno y demás normativa vigente. |
| INSPi Dirección de Gestión Administrativa - Financiera | Sandy Betzabeth Proaño García (INSPi) | 2023-11-20 12:28:06 (GMT-5) | Reasignar | Manuel Antonio Martínez Calle (INSPi) | 0 | Estimado Manuel, para su revisión y control previo de acuerdo a la normativa legal vigente. |
| INSPi Dirección Técnica de Laboratorios de Vigilancia Epidemiológica y Referencia Nacional | Roxana Mercedes Ochoa Reinoso, Mgs. (INSPi) | 2023-11-20 11:59:34 (GMT-5) | Envío Electrónico del Documento | | 0 | |
| INSPi Dirección Técnica de Laboratorios de Vigilancia Epidemiológica y Referencia Nacional | Roxana Mercedes Ochoa Reinoso, Mgs. (INSPi) | 2023-11-20 11:59:34 (GMT-5) | Firma Digital de Documento | | 0 | Documento Firmado Electrónicamente |
| INSPi Dirección Técnica de Laboratorios de Vigilancia Epidemiológica y Referencia Nacional | Roxana Mercedes Ochoa Reinoso, Mgs. (INSPi) | 2023-11-20 11:58:32 (GMT-5) | Registro | Sandy Betzabeth Proaño García (INSPi) | 0 | |



CCM 1622

CP 5471-2023

Hoja de Ruta

Fecha y hora generación: 2023-11-30 17:41:11 (GMT-5)

Generado por: Manuel Antonio Martínez Calle

| Información del Documento | | | |
|---------------------------|---|---------------------|---|
| No. Documento: | INSPI-CGT-DTLVERN-2023-0615-M | Doc. Referencia: | INSPI-TENA-2023-0133-M |
| De: | Srta. Med. Roxana Mercedes Ochoa Reinoso, Mgs., Directora Técnica de Laboratorios de Vigilancia Epidemiológica y Referencia Nacional., Instituto Nacional de Investigación en Salud Pública - INSPI - Dr. Leopoldo Izquieta Pérez | Para: | Srta. Ing. Sandy Betzabeth Proaño García, Directora de Gestión Administrativa - Financiera., Instituto Nacional de Investigación en Salud Pública - INSPI - Dr. Leopoldo Izquieta Pérez |
| Asunto: | Solicitud de pago de viáticos y movilización a la Lic. Pamela Espinosa desde el 06 al 10 noviembre 2023 | Descripción Anexos: | -- |
| Fecha Documento: | 2023-11-20 (GMT-5) | Fecha Registro: | 2023-11-20 (GMT-5) |

| Ruta del documento | | | | | | |
|--|---|-----------------------------|--|---|----------|---|
| Área | De | Fecha/Hora | Acción | Para | No. Días | Comentario |
| INSPI Gestión Financiera | Manuel Antonio Martínez Calle (INSPI) | 2023-11-30 17:42:40 (GMT-5) | Reasignar | Martha Cristina Zambrano Mero (INSPI) | 10 | Estimada, considerando la sumilla de la DGAF en Hoja de Ruta, realizar control previo y trámites pertinentes aplicando las normas de control interno y demás normativa vigente. |
| INSPI Dirección de Gestión Administrativa - Financiera | Sandy Betzabeth Proaño García (INSPI) | 2023-11-30 16:16:34 (GMT-5) | Reasignar | Manuel Antonio Martínez Calle (INSPI) | 10 | Estimado Manuel, para su revisión y control previo de acuerdo a la normativa legal vigente. |
| INSPI Dirección Técnica de Laboratorios de Vigilancia Epidemiológica y Referencia Nacional | Roxana Mercedes Ochoa Reinoso, Mgs. (INSPI) | 2023-11-30 16:03:32 (GMT-5) | Reasignar | Sandy Betzabeth Proaño García (INSPI) | 10 | Estimada Ing. Proaño, se devuelve expediente con las observaciones subsanadas, para dar continuidad al trámite. |
| INSPI Dirección Técnica de Laboratorios de Vigilancia Epidemiológica y Referencia Nacional | Roxana Mercedes Ochoa Reinoso, Mgs. (INSPI) | 2023-11-30 16:02:25 (GMT-5) | Adjuntar Archivo | | 10 | informe_pamela_06-10_nov_2023-signed_(1)-signed-signed.pdf |
| INSPI Dirección Técnica de Laboratorios de Vigilancia Epidemiológica y Referencia Nacional | Roxana Mercedes Ochoa Reinoso, Mgs. (INSPI) | 2023-11-30 16:02:25 (GMT-5) | Adjuntar Archivo | | 10 | solicitud_pamela_06-10_nov_2023-signed-signed-signed.pdf |
| INSPI Dirección Técnica de Laboratorios de Vigilancia Epidemiológica y Referencia Nacional | Roxana Mercedes Ochoa Reinoso, Mgs. (INSPI) | 2023-11-30 16:02:00 (GMT-5) | Recuperar Documento desde Reasignación | | 10 | Se recuperó el documento desde Reasignación |
| INSPI Dirección Técnica de Laboratorios de Vigilancia Epidemiológica y Referencia Nacional | Roxana Mercedes Ochoa Reinoso, Mgs. (INSPI) | 2023-11-28 10:41:15 (GMT-5) | Reasignar | Erika Pamela Espinosa Caiza (INSPI) | 8 | Estimada Pamela, de acuerdo a lo indicado, favor subsanar las observaciones. |
| INSPI Dirección de Gestión Administrativa - Financiera | Sandy Betzabeth Proaño García (INSPI) | 2023-11-28 10:16:12 (GMT-5) | Reasignar | Roxana Mercedes Ochoa Reinoso, Mgs. (INSPI) | 8 | Estimada Doctora, se procede con la devolución del expediente, para que realice las correcciones en la solicitud e informe del cumplimiento de servicios institucionales. |
| INSPI Gestión Financiera | Manuel Antonio Martínez Calle (INSPI) | 2023-11-28 08:25:13 (GMT-5) | Reasignar | Sandy Betzabeth Proaño García (INSPI) | 8 | Estimada ingeniera se procede a la devolución para corrección de solicitud e informe para cumplimiento de servicios institucionales, por errores en fechas |
| INSPI Gestión Financiera | Manuel Antonio Martínez Calle (INSPI) | 2023-11-28 08:24:07 (GMT-5) | Recuperar Documento desde Reasignación | | 8 | Para corrección de solicitud e informe para cumplimiento de servicios institucionales Se recuperó el documento desde Reasignación |
| INSPI Gestión Financiera | Manuel Antonio Martínez Calle (INSPI) | 2023-11-23 12:58:57 (GMT-5) | Reasignar | Martha Cristina Zambrano Mero (INSPI) | 3 | Estimada, considerando la sumilla de la DGAF en Hoja de Ruta, realizar control previo y trámites pertinentes aplicando las normas de control interno y demás normativa vigente. |

Manuela
01/12/2023
08:30 am



| | | | | | | |
|--|---|-----------------------------|--|---------------------------------------|---|---|
| INSPI Gestión Financiera | Manuel Antonio Martínez Calle (INSPI) | 2023-11-23 12:57:16 (GMT-5) | Recuperar Documento desde Reasignación | | 3 | Se recuperó el documento desde Reasignación |
| INSPI Gestión Financiera | Manuel Antonio Martínez Calle (INSPI) | 2023-11-20 16:32:28 (GMT-5) | Reasignar | Maria Elena Duque Villacis (INSPI) | 0 | Estimada, considerando la sumilla de la DGAF en Hoja de Ruta, realizar control previo y trámites pertinentes aplicando las normas de control interno y demás normativa vigente. |
| INSPI Dirección de Gestión Administrativa - Financiera | Sandy Betzabeth Proaño García (INSPI) | 2023-11-20 12:28:06 (GMT-5) | Reasignar | Manuel Antonio Martínez Calle (INSPI) | 0 | Estimado Manuel, para su revisión y control previo de acuerdo a la normativa legal vigente. |
| INSPI Dirección Técnica de Laboratorios de Vigilancia Epidemiológica y Referencia Nacional | Roxana Mercedes Ochoa Reinoso, Mgs. (INSPI) | 2023-11-20 11:59:34 (GMT-5) | Envío Electrónico del Documento | | 0 | |
| INSPI Dirección Técnica de Laboratorios de Vigilancia Epidemiológica y Referencia Nacional | Roxana Mercedes Ochoa Reinoso, Mgs. (INSPI) | 2023-11-20 11:59:34 (GMT-5) | Firma Digital de Documento | | 0 | Documento Firmado Electrónicamente |
| INSPI Dirección Técnica de Laboratorios de Vigilancia Epidemiológica y Referencia Nacional | Roxana Mercedes Ochoa Reinoso, Mgs. (INSPI) | 2023-11-20 11:58:32 (GMT-5) | Registro | Sandy Betzabeth Proaño García (INSPI) | 0 | |



Hoja de Ruta

Fecha y hora generación: 2023-11-30 16:02:31 (GMT-5)

Generado por: Roxana Mercedes Ochoa Reinoso, Mgs.

| Información del Documento | | | |
|---------------------------|---|---------------------|---|
| No. Documento: | INSPI-CGT-DTLVERN-2023-0615-M | Doc. Referencia: | INSPI-TENA-2023-0133-M |
| De: | Srta. Med. Roxana Mercedes Ochoa Reinoso, Mgs., Directora Técnica de Laboratorios de Vigilancia Epidemiológica y Referencia Nacional., Instituto Nacional de Investigación en Salud Pública - INSPI - Dr. Leopoldo Izquieta Pérez | Para: | Srta. Ing. Sandy Betzabeth Proaño Garcia, Directora de Gestión Administrativa - Financiera., Instituto Nacional de Investigación en Salud Pública - INSPI - Dr. Leopoldo Izquieta Pérez |
| Asunto: | Solicitud de pago de viáticos y movilización a la Lic. Pamela Espinosa desde el 06 al 10 noviembre 2023 | Descripción Anexos: | -- |
| Fecha Documento: | 2023-11-20 (GMT-5) | Fecha Registro: | 2023-11-20 (GMT-5) |





| Ruta del documento | | | | | | |
|--|---|-----------------------------------|--|---|----------|---|
| Área | De | Fecha/Hora | Acción | Para | No. Días | Comentario |
| INSPI Dirección Técnica de Laboratorios de Vigilancia Epidemiológica y Referencia Nacional | Roxana Mercedes Ochoa Reinoso, Mgs. (INSPI) | 2023-11-30 16:03:32 (GMT-5) | Reasignar | Sandy Betzabeth Proaño García (INSPI) | 10 | Estimada Ing. Proaño, se devuelve expediente con las observaciones subsanadas, para dar continuidad al trámite. |
| INSPI Dirección Técnica de Laboratorios de Vigilancia Epidemiológica y Referencia Nacional | Roxana Mercedes Ochoa Reinoso, Mgs. (INSPI) | 2023-11-30 16:02:25 (GMT-5) | Adjuntar Archivo | | 10 | informe_pamela_06-10_nov_2023-signed_(1)-signed-signed.pdf |
| INSPI Dirección Técnica de Laboratorios de Vigilancia Epidemiológica y Referencia Nacional | Roxana Mercedes Ochoa Reinoso, Mgs. (INSPI) | 2023-11-30 16:02:25 (GMT-5) | Adjuntar Archivo | | 10 | solicitud_pamela_06-10_nov_2023-signed-signed-signed.pdf |
| INSPI Dirección Técnica de Laboratorios de Vigilancia Epidemiológica y Referencia Nacional | Roxana Mercedes Ochoa Reinoso, Mgs. (INSPI) | 2023-11-30 16:02:00 (GMT-5) | Recuperar Documento desde Reasignación | | 10 | Se recuperó el documento desde Reasignación |
| INSPI Dirección Técnica de Laboratorios de Vigilancia Epidemiológica y Referencia Nacional | Roxana Mercedes Ochoa Reinoso, Mgs. (INSPI) | 2023-11-28 10:41:15 (GMT-5) | Reasignar | Erika Pamela Espinosa Caiza (INSPI) | 8 | Estimada Pamela, de acuerdo a lo indicado, favor subsanar las observaciones. |
| INSPI Dirección de Gestión Administrativa - Financiera | Sandy Betzabeth Proaño García (INSPI) | 2023-11-28 10:16:12 (GMT-5) | Reasignar | Roxana Mercedes Ochoa Reinoso, Mgs. (INSPI) | 8 | Estimada Doctora, se procede con la devolución del expediente, para que realice las correcciones en la solicitud e informe del cumplimiento de servicios institucionales. |
| INSPI Gestión Financiera | Manuel Antonio Martínez Calle (INSPI) | 2023-11-28 08:25:13 (GMT-5) | Reasignar | Sandy Betzabeth Proaño García (INSPI) | 8 | Estimada ingeniera se procede a la devolución para corrección de solicitud e informe para cumplimiento de servicios institucionales, por errores en fechas |
| INSPI Gestión Financiera | Manuel Antonio Martínez Calle (INSPI) | 2023-11-28 08:24:07 (GMT-5) | Recuperar Documento desde Reasignación | | 8 | Para corrección de solicitud e informe para cumplimiento de servicios institucionales Se recuperó el documento desde Reasignación |
| INSPI Gestión Financiera | Manuel Antonio Martínez Calle (INSPI) | 2023-11-23 12:58:57 (GMT-5) | Reasignar | Mariha Cristina Zambrano Mero (INSPI) | 3 | Estimada, considerando la sumilla de la DGAF en Hoja de Ruta, realizar control previo y trámites pertinentes aplicando las normas de control interno y demás normativa vigente. |
| INSPI Gestión Financiera | Manuel Antonio Martínez Calle (INSPI) | 2023-11-23 12:57:16 (GMT-5) | Recuperar Documento desde Reasignación | | 3 | Se recuperó el documento desde Reasignación |
| INSPI Gestión Financiera | Manuel Antonio Martínez Calle (INSPI) | 2023-11-20 16:32:28 (GMT-5) | Reasignar | Maria Elena Duque Villacis (INSPI) | 0 | Estimada, considerando la sumilla de la DGAF en Hoja de Ruta, realizar control previo y trámites pertinentes aplicando las normas de control interno y demás normativa vigente. |
| INSPI Dirección de Gestión Administrativa - Financiera | Sandy Betzabeth Proaño García (INSPI) | 2023-11-20 12:28:06 (GMT-5) | Reasignar | Manuel Antonio Martínez Calle (INSPI) | 0 | Estimado Manuel, para su revisión y control previo de acuerdo a la normativa legal vigente. |
| INSPI Dirección Técnica de Laboratorios de Vigilancia Epidemiológica y Referencia Nacional | Roxana Mercedes Ochoa Reinoso, Mgs. (INSPI) | 2023-11-20 11:59:34 (GMT-5) | Envío Electrónico del Documento | | 0 | |
| INSPI Dirección Técnica de Laboratorios de Vigilancia Epidemiológica y Referencia Nacional | Roxana Mercedes Ochoa Reinoso, Mgs. (INSPI) | 2023-11-20 11:59:34 (GMT-5) | Firma Digital de Documento | | 0 | Documento Firmado Electrónicamente |
| INSPI Dirección Técnica de Laboratorios de Vigilancia Epidemiológica y Referencia Nacional | Roxana Mercedes Ochoa Reinoso, Mgs. (INSPI) | 2023-11-20 11:58:32 (GMT-5) | Registro | Sandy Betzabeth Proaño García (INSPI) | 0 | |

20 NOV 2023

Hoja de Ruta

FIRMA
COORDINACIÓN GENERAL TÉCNICA
RECEPCIÓN DE DOCUMENTOS

Fecha y hora generación: 2023-11-28 08:23:07 (GMT-5)

Generado por: Manuel Antonio Martínez Calle

| Información del Documento | | | |
|---------------------------|--|---------------------|--|
| No. Documento: | INSPI-CGT-DTLVERN-2023-0615-M | Doc. Referencia: | INSPI-TENA-2023-0133-M |
| De: | Srta. Med. Roxana Mercedes Ochoa Reinoso, Mgs., Directora Técnica de Laboratorios de Vigilancia Epidemiológica y Referencia Nacional., Instituto Nacional de Investigación en Salud Pública - INSPi - Dr. Leopoldo Izquieta Pérez. | Para: | Srta. Ing. Sandy Betzabeth Proaño García, Directora de Gestión Administrativa - Financiera., Instituto Nacional de Investigación en Salud Pública - INSPi - Dr. Leopoldo Izquieta Pérez. |
| Asunto: | Solicitud de pago de viáticos y movilización a la Lic. Pamela Espinosa desde el 06 al 10 noviembre 2023 | Descripción Anexos: | -- |
| Fecha Documento: | 2023-11-20 (GMT-5) | Fecha Registro: | 2023-11-20 (GMT-5) |

| Ruta del documento | | | | | | |
|--|---|-----------------------------|--|---------------------------------------|----------|---|
| Área | De | Fecha/Hora | Acción | Para | No. Días | Comentario |
| INSPI Gestión Financiera | Manuel Antonio Martínez Calle (INSPI) | 2023-11-28 08:25:13 (GMT-5) | Reasignar | Sandy Betzabeth Proaño García (INSPI) | 8 | Estimada ingeniera se procede a la devolución para corrección de solicitud e informe para cumplimiento de servicios institucionales, por errores en fechas |
| INSPI Gestión Financiera | Manuel Antonio Martínez Calle (INSPI) | 2023-11-28 08:24:07 (GMT-5) | Recuperar Documento desde Reasignación | | 8 | Para corrección de solicitud e informe para cumplimiento de servicios institucionales Se recuperó el documento desde Reasignación |
| INSPI Gestión Financiera | Manuel Antonio Martínez Calle (INSPI) | 2023-11-23 12:58:57 (GMT-5) | Reasignar | Martha Cristina Zambrano Mero (INSPI) | 3 | Estimada, considerando la sumilla de la DGAF en Hoja de Ruta, realizar control previo y trámites pertinentes aplicando las normas de control interno y demás normativa vigente. |
| INSPI Gestión Financiera | Manuel Antonio Martínez Calle (INSPI) | 2023-11-23 12:57:16 (GMT-5) | Recuperar Documento desde Reasignación | | 3 | Se recuperó el documento desde Reasignación |
| INSPI Gestión Financiera | Manuel Antonio Martínez Calle (INSPI) | 2023-11-20 16:32:28 (GMT-5) | Reasignar | María Elena Duque Villacis (INSPI) | 0 | Estimada, considerando la sumilla de la DGAF en Hoja de Ruta, realizar control previo y trámites pertinentes aplicando las normas de control interno y demás normativa vigente. |
| INSPI Dirección de Gestión Administrativa - Financiera | Sandy Betzabeth Proaño García (INSPI) | 2023-11-20 12:28:06 (GMT-5) | Reasignar | Manuel Antonio Martínez Calle (INSPI) | 0 | Estimado Manuel, para su revisión y control previo de acuerdo a la normativa legal vigente. |
| INSPI Dirección Técnica de Laboratorios de Vigilancia Epidemiológica y Referencia Nacional | Roxana Mercedes Ochoa Reinoso, Mgs. (INSPI) | 2023-11-20 11:59:34 (GMT-5) | Envío Electrónico del Documento | | 0 | |
| INSPI Dirección Técnica de Laboratorios de Vigilancia Epidemiológica y Referencia Nacional | Roxana Mercedes Ochoa Reinoso, Mgs. (INSPI) | 2023-11-20 11:59:34 (GMT-5) | Firma Digital de Documento | | 0 | Documento Firmado Electrónicamente |
| INSPI Dirección Técnica de Laboratorios de Vigilancia Epidemiológica y Referencia Nacional | Roxana Mercedes Ochoa Reinoso, Mgs. (INSPI) | 2023-11-20 11:58:32 (GMT-5) | Registro | Sandy Betzabeth Proaño García (INSPI) | 0 | |

Hoja de Ruta

Fecha y hora generación: 2023-11-20 16:33:36 (GMT-5)

Generado por: Manuel Antonio Martínez Calle

| Información del Documento | | | |
|---------------------------|---|----------------------------|---|
| No. Documento: | INSPI-CGT-DTLVERN-2023-0615-M | Doc. Referencia: | INSPI-TENA-2023-0133-M |
| De: | Srta. Med. Roxana Mercedes Ochoa Reinoso, Mgs., Directora Técnica de Laboratorios de Vigilancia Epidemiológica y Referencia Nacional., Instituto Nacional de Investigación en Salud Pública - INSPI - Dr. Leopoldo Izquieta Pérez | Para: | Srta. Ing. Sandy Betzabeth Proaño García, Directora de Gestión Administrativa - Financiera., Instituto Nacional de Investigación en Salud Pública - INSPI - Dr. Leopoldo Izquieta Pérez |
| Asunto: | Solicitud de pago de viáticos y movilización a la Lic. Pamela Espinosa desde el 06 al 10 noviembre 2023 | Descripción Anexos: | -- |
| Fecha Documento: | 2023-11-20 (GMT-5) | Fecha Registro: | 2023-11-20 (GMT-5) |

| Ruta del documento | | | | | | |
|--|---|-----------------------------|---------------------------------|---------------------------------------|----------|---|
| Área | De | Fecha/Hora | Acción | Para | No. Días | Comentario |
| INSPI Gestión Financiera | Manuel Antonio Martínez Calle (INSPI) | 2023-11-20 16:32:28 (GMT-5) | Reusignar | María Elena Duque Villacis (INSPI) | 0 | Estimada, considerando la sumilla de la DGAF en Hoja de Ruta, realizar control previo y trámites pertinentes aplicando las normas de control interno y demás normativa vigente. |
| INSPI Dirección de Gestión Administrativa - Financiera | Sandy Betzabeth Proaño García (INSPI) | 2023-11-20 12:28:06 (GMT-5) | Reusignar | Manuel Antonio Martínez Calle (INSPI) | 0 | Estimado Manuel, para su revisión y control previo de acuerdo a la normativa legal vigente. |
| INSPI Dirección Técnica de Laboratorios de Vigilancia Epidemiológica y Referencia Nacional | Roxana Mercedes Ochoa Reinoso, Mgs. (INSPI) | 2023-11-20 11:59:34 (GMT-5) | Envío Electrónico del Documento | | 0 | |
| INSPI Dirección Técnica de Laboratorios de Vigilancia Epidemiológica y Referencia Nacional | Roxana Mercedes Ochoa Reinoso, Mgs. (INSPI) | 2023-11-20 11:59:34 (GMT-5) | Firma Digital de Documento | | 0 | Documento Firmado Electrónicamente |
| INSPI Dirección Técnica de Laboratorios de Vigilancia Epidemiológica y Referencia Nacional | Roxana Mercedes Ochoa Reinoso, Mgs. (INSPI) | 2023-11-20 11:58:32 (GMT-5) | Registro | Sandy Betzabeth Proaño García (INSPI) | 0 | |



Instituto Nacional de Investigación
en Salud Pública INSPI
Dr. Leopoldo Izquieta Pérez

RECIBIDO

ANEXO

20 NOV 2023

HORA
12:00

Memorando Nro. INSPI-CGT-DTLVERN-2023-0615-M

Guayaquil, 20 de noviembre de 2023

DIRECCIÓN DE GESTIÓN
ADMINISTRATIVA FINANCIERA

PARA: Srta. Ing. Sandy Betzabeth Proaño García
Directora de Gestión Administrativa - Financiera.

ASUNTO: Solicitud de pago de viáticos y movilización a la Lic. Pamela Espinosa desde el 06 al 10 noviembre 2023

De mi consideración:

En referencia al memorando INSPI-TENA-2023-0133-M, con fecha 20 de noviembre suscrito por el Dr. Carlos Chiluisa - Responsable de la Oficina Técnica Tena, el cual indica:

"Reciba un cordial y atento saludo, la presente tiene por motivo comunicar que la lcda. Erika Pamela Espinosa Caiza con C.I. 1501217812 ha culminado la segunda semana de capacitación desarrollada en el Centro de Referencia Nacional de Parasitología y Micología del 06 al 10 noviembre 2023 y mediante el Memorando Nro. INSPI-CGT-DTLVERN-2023-0612-M presentó la documentación respectiva y solicitud para pago de viáticos y movilización.

En virtud de lo expuesto, solicito gentilmente designar a quien corresponda la gestión para el pago de viáticos y movilización de la funcionaria de la Oficina Técnica Tena. Sírvase encontrar en anexos la documentación requerida para dicho proceso. Con sentimientos de distinguida consideración."

Con base a lo mencionado, se solicita el pago de viáticos a la Lcda. Pamela Espinosa, autorizado mediante Nro. INSPI-CGT-2023-0468-M

Con sentimientos de distinguida consideración.

Atentamente,

Documento firmado electrónicamente

Med. Roxana Mercedes Ochoa Reinoso, Mgs.
**DIRECTORA TÉCNICA DE LABORATORIOS DE VIGILANCIA
EPIDEMIOLÓGICA Y REFERENCIA NACIONAL.**

Referencias:
- INSPI-TENA-2023-0133-M

Memorando Nro. INSPI-CGT-DTLVERN-2023-0615-M

Guayaquil, 20 de noviembre de 2023

Anexos:

- solicitud_pamela_06-10_nov_2023-signed-signed0704790001700498637.pdf
- anexos_informe_06-10_nov_20230104592001700498635.pdf
- detalle_de_facturas_pamela_16-20_octubre_2023-signed_(1)0046607001700498636.pdf
- facturas_06-11-20230442877001700498636.pdf
- inspi-cgt-2023-0468-m0260667001700498637.pdf
- informe_pamela_06-10_nov_2023-signed-signed0836119001700498636.pdf
- control_de_asistencia0560060001700498635.pdf

Copia:

Sr. Dr. Carlos Vinicio Chiluisa Guacho, PhD.
Responsable de la Oficina Técnica Tena

Srta. Lcda. Erika Pamela Espinosa Caiza
Técnico de Laboratorio de Vigilancia y Referencia Nacional.

Srta. Violeta Elizabeth Albuquerque Flores
Asistente Técnico de la Dirección de Laboratorio de Vigilancia Epidemiológica y Referencia Nacional.



Firmado electrónicamente por:
**ROXANA MERCEDES
BOCHOA REINOSO**

Hoja de Ruta

Fecha y hora generación: 2023-11-20 11:50:52 (GMT-5)

Generado por: Roxana Mercedes Ochoa Reinoso, Mgs.

| Información del Documento | | | |
|---------------------------|--|----------------------------|---|
| No. Documento: | INSPI-CGT-2023-0468-M | Doc. Referencia: | INSPI-CGT-DTLVERN-2023-0570-M |
| De: | Srta. Med. Roxana Mercedes Ochoa Reinoso, Mgs., Coordinadora General Técnica, Subrogante, Instituto Nacional de Investigación en Salud Pública - INSPI - Dr. Leopoldo Izquieta Pérez | Para: | Srta. Ing. Sandy Betzabeth Proaño García, Directora de Gestión Administrativa - Financiera., Instituto Nacional de Investigación en Salud Pública - INSPI - Dr. Leopoldo Izquieta Pérez |
| Asunto: | Solicitud de autorización de comisión de servicios y pago de viáticos para el Ing. Reny Jaramillo y la Lic. Pamela Espinosa | Descripción Anexos: | -- |
| Fecha Documento: | 2023-10-11 (GMT-5) | Fecha Registro: | 2023-10-11 (GMT-5) |

| Ruta del documento | | | | | | |
|--|---|-----------------------------|---------------------------------|---------------------------------------|----------|---|
| Área | De | Fecha/Hora | Acción | Para | No. Días | Comentario |
| INSPI Gestión Administrativa | Jhon Byron Rojas Guerrero (INSPI) | 2023-11-14 17:19:35 (GMT-5) | Archivar | | 34 | |
| INSPI Gestión Administrativa | Juan Alberto Carrion Soriano (INSPI) | 2023-10-13 18:30:05 (GMT-5) | Reasignar | Jhon Byron Rojas Guerrero (INSPI) | 2 | Estimado John, para su amable gestión. |
| INSPI Dirección de Gestión Administrativa - Financiera | Sandy Betzabeth Proaño García (INSPI) | 2023-10-13 18:24:26 (GMT-5) | Informar | Brenda Betsabe Arceaga Pareja (INSPI) | 2 | Estimada Brenda, para conocimiento. |
| INSPI Dirección de Gestión Administrativa - Financiera | Sandy Betzabeth Proaño García (INSPI) | 2023-10-13 18:23:28 (GMT-5) | Reasignar | Juan Alberto Carrion Soriano (INSPI) | 2 | Estimado Juan, para conocimiento y gestiones pertinentes. |
| INSPI Coordinación General Técnica | Roxana Mercedes Ochoa Reinoso, Mgs. (INSPI) | 2023-10-11 12:42:12 (GMT-5) | Envío Electrónico del Documento | | 0 | |
| INSPI Coordinación General Técnica | Roxana Mercedes Ochoa Reinoso, Mgs. (INSPI) | 2023-10-11 12:42:12 (GMT-5) | Firma Digital de Documento | | 0 | Documento Firmado Electrónicamente |
| INSPI Coordinación General Técnica | Roxana Mercedes Ochoa Reinoso, Mgs. (INSPI) | 2023-10-11 08:41:34 (GMT-5) | Registro | Sandy Betzabeth Proaño García (INSPI) | 0 | |

Memorando Nro. INSPI-TENA-2023-0133-M

Tena, 20 de noviembre de 2023

PARA: Srta. Med. Roxana Mercedes Ochoa Reinoso, Mgs.
**Directora Técnica de Laboratorios de Vigilancia Epidemiológica y
Referencia Nacional.**

ASUNTO: Solicitud de pago de viáticos y movilización 06 al 10 noviembre 2023 _ Lic.
Pamela Espinosa

De mi consideración:

Reciba un cordial y atento saludo, la presente tiene por motivo comunicar que la lceda. Erika Pamela Espinosa Caiza con C.I. 1501217812 ha culminado la segunda semana de capacitación desarrollada en el Centro de Referencia Nacional de Parasitología y Micología del 06 al 10 noviembre 2023 y mediante el Memorando Nro. INSPI-CGT-DTLVERN-2023-0612-M presentó la documentación respectiva y solicitud para pago de viáticos y movilización.

En virtud de lo expuesto, solicito gentilmente designar a quien corresponda la gestión para el pago de viáticos y movilización de la funcionaria de la Oficina Técnica Tena. Sírvase encontrar en anexos la documentación requerida para dicho proceso. Con sentimientos de distinguida consideración.

Con sentimientos de distinguida consideración.

Atentamente,

Documento firmado electrónicamente

Dr. Carlos Vinicio Chiluisa Guacho, PhD.
RESPONSABLE DE LA OFICINA TÉCNICA TENA

Anexos:

- anexos_informe_06-10_nov_20230104592001700498635.pdf
- control_de_asistencia0560060001700498635.pdf
- detalle_de_facturas_pamela_16-20_octubre_2023-signed_(1)0046607001700498636.pdf
- facturas_06-11-20230442877001700498636.pdf
- informe_pamela_06-10_nov_2023-signed-signed0836119001700498636.pdf
- inspi-cgt-2023-0468-m0260667001700498637.pdf
- solicitud_pamela_06-10_nov_2023-signed-signed0704790001700498637.pdf

Copia:

Srta. Violeta Elizabeth Alburquerque Flores
**Asistente Técnico de la Dirección de Laboratorio de Vigilancia Epidemiológica y Referencia
Nacional.**

Memorando Nro. INSPI-TENA-2023-0133-M

Tena, 20 de noviembre de 2023

Srta. Lcda. Erika Pamela Espinosa Caiza
Técnico de Laboratorio de Vigilancia y Referencia Nacional.



Firmado electrónicamente por:
**CARLOS VINICIO
CHILUISA GUACHO**

Memorando Nro. INSPI-CGT-2023-0468-M

Guayaquil, 11 de octubre de 2023

PARA: Srta. Ing. Sandy Betzabeth Proaño García
Directora de Gestión Administrativa - Financiera.

ASUNTO: Solicitud de autorización de comisión de servicios y pago de viáticos para el
Ing. Renny Jaramillo y la Lic. Pamela Espinosa

De mi consideración:

Reciba un atento saludo, teniendo como referencia el Memorando Nro. INSPI-CGT-DTLVERN-2023-0570-M suscrito por la Q.F. Silvia Salgado Directora Técnica de Vigilancia (subrogante) que en la parte pertinente expresa:

"Entre las gestiones que realiza el Instituto Nacional de Salud Pública e Investigación – INSPI Dr. Leopoldo Izquieta Pérez, está el de ser el Laboratorio de Referencia Nacional del MSP, que provee servicios especializados en salud pública, en el marco de la Política Nacional de Salud; por lo que el INSPI, con el apoyo de Organismos No Gubernamentales – ONG, ha ido repotenciando sus sedes a nivel Nacional. Actualmente la sede del INSPI Tena ha sido repotenciado con equipos e insumos de laboratorio, principalmente en diagnóstico molecular en tiempo real y convencional, así como en serología y bacteriología, lo que ha llevado a ampliar la cartera de servicios dirigido a la población amazónica, apoyando a la vigilancia epidemiológica en esta región del país; al mismo tiempo que se está fortaleciendo la capacidad técnica del talento humano de esta sede y se ha coordinando con algunos Centros de Referencia Nacional – CRN del INSPI para desconcentrar protocolos que serán amplificados en la sede del Tena.

Por lo indicado, se informa que las partidas de los técnicos Ing. Renny Renny Leandro Jaramillo Ruiz con CI 1600735177 y de la Lic. Erika Pamela Espinosa Caiza con CI 1501217812, pertenecen a la sede de Guayaquil, por lo que se solicita se AUTORICE la cobertura de viáticos y subsistencias del personal técnico que estará asistiendo a las capacitaciones programadas para desconcentración de estos eventos de salud pública, entre las que se indica las fechas y lugar:

Memorando Nro. INSPI-CGT-2023-0468-M

Guayaquil, 11 de octubre de 2023

| CRN | TÉCNICOS TENA | FECHA | LUGAR |
|---|----------------------|--|----------------------------|
| IVTS: <i>Herpes virus I - II - VI, Varicela Zoster, Epstein BAAR, Citomegalovirus, Carga Viral Hepatitis B y C, Análisis cualitativo de VIH por PCR</i> | Ing. Reny Jaramillo | 04 - 06 octubre 2023 | INSPI Quito |
| VECTORES: <i>Identificación de arbovirus en vectores</i> | Ing. Reny Jaramillo | 10 - 13 octubre 2023 23 - 27 octubre 2023 | INSPI Quito |
| PARASITOLOGÍA: <i>Malaria</i> | Lic. Pamela Espinosa | 16 - 20 octubre 2023 | Ciudad del Coca - Orellana |
| PARASITOLOGÍA: <i>Micología</i> | Lic. Pamela Espinosa | 23 - 27 octubre 2023 06 - 10 noviembre 2023 | INSPI Guayaquil |
| VIRUS EXANTEMÁTICOS: <i>Elisa: Zika - Chikungunya - Rubeola - Sarampión - Rotavirus</i> | Ing. Reny Jaramillo | 06 - 10 noviembre 2023 | INSPI Guayaquil |
| PARASITOLOGÍA: <i>Leishmania</i> | Lic. Pamela Espinosa | 13 - 16 noviembre 2023 | INSPI Guayaquil |

En virtud de lo señalado se informa que se autoriza la comisión de servicios por lo que se solicita gentilmente, su autorización para que la Dirección Administrativa Financiera gestione el pago de viáticos y movilización a los técnicos de la oficina de Tena Ing. Reny Jaramillo Ruiz y la Lcda. Ericka Espinosa Caiza, los mismos que estarán asistiendo a las diferentes Ciudades y fechas establecidas que se detalla en el memorando anexo.

Con sentimientos de distinguida consideración.

Atentamente,

Documento firmado electrónicamente

Med. Roxana Mercedes Ochoa Reinoso, Mgs.
COORDINADORA GENERAL TÉCNICA, SUBROGANTE

Memorando Nro. INSPI-CGT-2023-0468-M

Guayaquil, 11 de octubre de 2023

Referencias:

- INSPI-CGT-DTLVERN-2023-0570-M

Copia:

Srta. Ing. Veronica Eulalia Sánchez Quinatoa, Mgs.
Directora de Administración de Talento Humano.

Sr. Dr. Carlos Vinicio Chiluisa Guacho, PhD.
Responsable de la Oficina Técnica Tena

Sr. Ing. Reny Leandro Jaramillo Ruiz
Analista Técnico Sede Zonal INSPI - Tena

Srta. Lcda. Erika Pamela Espinosa Caiza
Técnico de Laboratorio de Vigilancia y Referencia Nacional.

Srta. Violeta Elizabeth Alburquerque Flores
Asistente Técnico de la Dirección de Laboratorio de Vigilancia Epidemiológica y Referencia Nacional.

aa



ROXANA MERCEDES
BOCHOA REINOSO

Instituto Nacional de Investigación
en Salud Pública INSPI - Dr. Leopoldo Izquieta Pérez

Dirección: Av. Julian Coronel 905 entre Esmeraldas y José Mascote.

Código postal: 090150 / Guayaquil - Ecuador

Teléfono: 593 2 2288090 - 2281200 - 2282261 - 2399533

Fax: 593 04 2239169

www.investigacionysalud.gob.ec - www.inspigo.gob.ec



República
del Ecuador



INFORME DE SERVICIOS INSTITUCIONALES

| | |
|--|---|
| Nro. SOLICITUD DE AUTORIZACIÓN PARA CUMPLIMIENTO DE SERVICIOS INSTITUCIONALES | FECHA DE INFORME (dd-mmm-aaaa) |
| Memorando Nro INSPI-CGT-2023-0468-M ✓ | 13-11-2023 ✓ |
| DATOS GENERALES | |
| APELLIDOS - NOMBRES DE LA O EL SERVIDOR | PUESTO QUE OCUPA: |
| Erika Pamela Espinosa Caiza ✓ | Técnico de Laboratorio de Vigilancia y Referencia Nacional. |
| CIUDAD - PROVINCIA DEL SERVICIO INSTITUCIONAL | NOMBRE DE LA UNIDAD A LA QUE PERTENECE LA O EL SERVIDOR |
| Guayaquil-Guayas ✓ | OFICINA TÉCNICA INSPI TENA |
| SERVIDORES QUE INTEGRAN EL SERVICIO INSTITUCIONAL: Lcda. Erika Pamela Espinosa Caiza. Lcdo. Francisco Roberto Licuy Grefa ✓ | |

INFORME DE ACTIVIDADES Y PRODUCTOS ALCANZADOS

PROGRAMA DE CAPACITACIÓN 06 al 10 NOVIEMBRE 2023

Capacitaciones programadas para desconcentración de eventos en la oficina técnica Tena

Facilitadores:

- Dr. Luis Solorzano Ávala . Responsable CRN de Parasitología y Micología.
- Dra. Jenny Navas Aguilar
- Lcdo. Javier Sánchez Choez
- Lcdo. Alan Garzón Perea ✓
- Dr. John Chusán Jiménez

Durante la semana se realizaron las siguientes actividades:

| Hora | Lunes 06 de noviembre 2023 ✓ | |
|---------------|--|---|
| | Actividades | Expositores |
| 08H00 - 12:30 | Revisión de la OMD de la muestra con KOH y placas teñidas en el laboratorio. Tinción con azul de lactofenol para diferencia presencia de levaduras. Pase en agar Sabouraud para purificar las cepas. | Lcdo. Alan Garzón Perea Lcdo. Javier Sánchez Choez |
| 12H30 - 13H30 | Almuerzo | |
| 13H30 - 16H30 | Generalidades y diagnóstico de laboratorio por la técnica de Latex de Cryptococcus. | Dra. Jenny Navas Aguilar |
| Hora | Martes 07 de noviembre 2023 ✓ | |
| | Actividades | Expositores |
| 08H00 - 12H30 | Revisión de cultivos para posterior realizar la prueba química de urea. Siembra en cromo-agar para identificar cándida. | Lcdo. Javier Sánchez Choez Lcdo. Alan Garzón Perea |
| 12H30 - 13H30 | Almuerzo | |
| 13H30 - 16H30 | Manejo de equipo automatizado Vitek 2 Compact: técnica de sensibilidad antifúngica Concentración Inhibitoria Mínima (CIM) y diagnóstico de micosis sistémicas y oportunistas. | Lcdo. Alan Garzón Perea Dr. John Chusán Jiménez |
| Hora | Miércoles 08 de noviembre 2023 ✓ | |
| | Actividades | Expositores |
| 08H00 - 12H30 | Charla sobre: toma de muestra, transporte y conservación de muestras para los diferentes tipos de hongos sistémicos, superficiales o subcutáneos. | Dr. John Chusán Jiménez |
| 12H30 - 13H30 | Almuerzo | |

| | | |
|---------------|--|--|
| 13H30 - 16H30 | Preparación de la placa para las pruebas de inmunodifusión en agar noble. | Dra. Jenny Navas Aguilar |
| Hora | Jueves 09 de noviembre 2023 ✓ | Expositores |
| | Actividades | |
| 08H00 - 10H30 | Charla: Sensibilidad de antifúngicos ¹ . Candida. Y su importancia en la Salud Pública. Casos Clínicos Micosis oportunistas. | Dr. John Chusán Jiménez |
| 10H30 - 12H30 | Toma de muestra de micosis superficiales y revisión de métodos directos de laboratorio. (cuero cabelludo y piel) | Lcdo. Alan Garzón Perea Dra. Jenny Navas Aguilar |
| 12H30 - 13H30 | Almuerzo | |
| 13H30 - 16H30 | Revisión de la OMD de la muestra con KOH y cultivos, revisión de frescos en azul de glicolato y tinta china. | Lcdo. Javier Sánchez Choez |
| Hora | Viernes 10 de noviembre del 2023 ✓ | Expositores |
| | Actividades | |
| 08H00 - 10H00 | Prácticas de la técnica de confirmación Sensititre YEASTONE para sensibilidad. | Lcdo. Alan Garzón Perea |
| 10H00 - 12H00 | Manejo de equipo automatizado Vitek 2 Compact: técnica de sensibilidad antifúngica Concentración Inhibitoria Mínima (CIM) y diagnóstico de micosis sistémicas y oportunistas. | Lcdo. Alan Garzón Perea Dr. John Chusán Jiménez |
| 12H00 - 13H00 | Almuerzo | |
| 13H00 - 14H00 | Evaluación Teórica Post- test Cierre de curso | Lcdo. Javier Sánchez Choez Lcdo. Alan Garzón Perea Dr. John Chusán Jiménez Dr. Luis Solorzano Ávala Dra. Jenny Navas Aguilar |

Conclusiones:

- El curso de capacitación dictado por el CRN de Parasitología y Micología ha resultado de mucho provecho para los analistas técnicos de la oficina técnica Inspi Tena debido a que se ha podido aprender desde los formatos utilizados para la recepción de muestras en plataformas, al igual que los criterios de aceptación y rechazo.
- A través de ensayos prácticos y charlas compartidas se aprendió a correlacionar los casos clínicos tanto en muestras de micosis superficiales, subcutáneas, sistémicas de importancia clínica en Salud Pública, así como la toma de muestra, su conservación y transporte.
- Dentro del laboratorio *in situ* se ha cumplido con las expectativas tanto del reconocimiento en fresco con KOH y azul de lactofenol las diferentes estructuras levaduriformes como miceliares, el uso importante de las dos incubadoras debido a la presencia de hongos dimórficos como es el caso de *Histoplasma spp.*

| ITINERARIO | SALIDA | LLEGADA | NOTA |
|---------------------|--------------|--------------|--|
| FECHA dd-mmm-aaa | 05-11-2023 ✓ | 11-11-2023 ✓ | Estos datos se refieren al tiempo efectivamente utilizado en el cumplimiento del servicio institucional, desde la salida del lugar de residencia o trabajo habituales o del cumplimiento del servicio institucional según sea el caso, hasta su llegada de estos sitios. |
| HORA hh:mm | 10H20 ✓ | 06H00 ✓ | |

TRANSPORTE

| TIPO DE TRANSPORTE (Aéreo, terrestre, marítimo, otros) | NOMBRE DE TRANSPORTE | RUTA | SALIDA | | LLEGADA | |
|---|------------------------------------|--------------------|----------------------|--------------------|----------------------|---------------|
| | | | FECHA dd-mmm-aaaa | HORA hh:mm | FECHA dd-mmm-aaaa | HORA hh:mm |
| Terrestre ✓ | Coop. Transporte y Turismo Baños ✓ | Tena - Guayaquil ✓ | 05-11-2023 | 22H20 [?] | 06-11-2023 ✓ | 08H00 ✓ |
| Terrestre ✓ | Coop. Transporte y Turismo Baños ✓ | Guayaquil - Tena ✓ | 10-11-2023 ✓ | 19H30 ✓ | 11-11-2023 ✓ | 06H00 ✓ |



15/11/23

| OBSERVACIONES | |
|---|---|
| FIRMA DE LA O EL SERVIDOR COMISIONADO  ERIKA PAMELA ESPINOSA CAIZA 30-11-23 | NOTA El presente informe deberá presentarse dentro del término de 4 días del cumplimiento de servicios institucionales, caso contrario la liquidación se demorará e incluso de no presentarlo tendría que restituir los valores percibidos. Cuando el cumplimiento de servicios institucionales sea superior al número de días autorizados, se deberá adjuntar la autorización por escrito de la Máxima Autoridad o su Delegado |
| LCDA. ERIKA PAMELA ESPINOSA CAIZA | |
| FIRMAS DE APROBACIÓN | |
| RESPONSABLE DE LA UNIDAD DEL SERVIDOR COMISIONADO | DIRECTORA TÉCNICA DE LABORATORIOS DE VIGILANCIA EPIDEMIOLÓGICA Y REFERENCIA NACIONAL. |
|  CARLOS VINICIO CHILUISA GUACHO 30-11-23 |  ROXANA MERCEDES OCHOA REINOSO 30-11-23 |
| DR. CARLOS CHILUISA GUACHO PDH | MED. ROXANA OCHOA REINOSO, MGS. |



SOLICITUD DE AUTORIZACIÓN PARA CUMPLIMIENTO DE SERVICIOS INSTITUCIONALES

| | |
|--|--|
| Nro. SOLICITUD DE AUTORIZACIÓN PARA CUMPLIMIENTO DE SERVICIOS INSTITUCIONALES Memorando Nro. NSPI-CGT-2023-0468-M ✓ | FECHA DE SOLICITUD (dd-mmm-aaaa) 01-11-2023 ✓ |
|--|--|

| | | | | | | | |
|----------|---|----------------|---|---------------|--------------|--|--|
| VIATICOS | X | MOVILIZACIONES | X | SUBSISTENCIAS | ALIMENTACION | | |
|----------|---|----------------|---|---------------|--------------|--|--|

DATOS GENERALES

| | | | |
|--|---------------------|---|----------------------|
| APELLIDOS - NOMBRES DE LA O EL SERVIDOR Erika Pamela Espinosa Caiza | | PUESTO QUE OCUPA: Técnico de Laboratorio de Vigilancia y Referencia Nacional | |
| CIUDAD - PROVINCIA DEL SERVICIO INSTITUCIONAL Guayaquil ✓ | | NOMBRE DE LA UNIDAD A LA QUE PERTENECE LA O EL SERVIDOR OFICINA TÉCNICA INSPI TENA ✓ | |
| FECHA SALIDA (dd-mmm-aaaa) | HORA SALIDA (hh:mm) | FECHA LLEGADA (dd-mmm-aaaa) | HORA LLEGADA (hh:mm) |
| 05-11-2023 ✓ | 22H20 ✓ | 11-11-2023 | 06H00 |

SERVIDORES QUE INTEGRAN LOS SERVICIOS INSTITUCIONALES:
Lcda. Erika Pamela Espinosa Caiza, Lcda. Francisco Roberto Licuy Greña

DESCRIPCIÓN DE LAS ACTIVIDADES A EJECUTARSE

El Centro de Referencia Nacional de Parasitología y Micología del INSPI Sede Central -Guayaquil planifica un curso de capacitación: Diagnóstico directo de micosis sistémicas, oportunistas, subcutáneas y superficiales en la segunda semana del 06 al 10 de noviembre 2023 con el objetivo de desarrollar y promover el conocimiento de las características biológicas de los hongos como agentes etiológicos en patologías humanas.

El curso que ya viene desde hace una semana atrás continúa formándonos en lo que es candidiasis diseminadas a través de la presentación de diapositivas y pruebas prácticas en cuanto al procesamiento de muestras, observación microscópica directa, pruebas bioquímicas, Yest Plus, sensibilidad.

TRANSPORTE

| TIPO DE TRANSPORTE (Aéreo, terrestre, marítimo, otros) | NOMBRE DE TRANSPORTE | RUTA | SALIDA | | LLEGADA | |
|---|----------------------------------|------------------|----------------------|----------------|----------------------|---------------|
| | | | FECHA dd-mmm-aaaa | HOR A hh:mm | FECHA dd-mmm-aaaa | HORA hh:mm |
| Terrestre | Coop. Transporte y Turismo Baños | Tena - Guayaquil | 05-11-2023 | 22H20 ✓ | 06-11-2023 | 08H00 |
| Terrestre | Coop. Transporte y Turismo Baños | Guayaquil - Tena | 10-11-2023 | 19H30 ✓ | 11-11-2023 | 06H00 |

DATOS PARA TRANSFERENCIA

| | | |
|---|---------------------------------|------------------------------|
| NOMBRE DEL BANCO: Bco. del Pichincha | TIPO DE CUENTA: Cta. Ahorros | No. DE CUENTA: 2208295536 |
|---|---------------------------------|------------------------------|

FIRMA DE LA O EL SERVIDOR SOLICITANTE

FIRMA DE LA O EL RESPONSABLE DE LA UNIDAD SOLICITANTE



ERIKA PAMELA
ESPINOSA CAIZA

30-11



CARLOS VINICIO
CHILUISA GUACHO

30-11

LCDA. ERIKA PAMELA ESPINOSA CAIZA
TÉCNICO DE LABORATORIO DE VIGILANCIA Y REFERENCIA NACIONAL.

DR. CARLOS CHILUISA GUACHO PHD.
ANALISTA RESPONSABLE OFICINA TÉCNICA INSPI TENA

FIRMA DE LA AUTORIDAD NOMINADORA O SU DELEGADO



ROXANA MERCEDES
OCHOA REINOSO

30-11

Med. Roxana Mercedes Ochoa Reinoso, Mgs.
DIRECTORA TÉCNICA DE LABORATORIOS DE VIGILANCIA EPIDEMIOLÓGICA Y
REFERENCIA NACIONAL.

NOTA: Esta solicitud deberá ser presentada para su Autorización, con por lo menos 72 horas de anticipación al cumplimiento de los servicios institucionales; salvo el caso de que por necesidades institucionales la Autoridad Nominadora autorice.

- De no existir disponibilidad presupuestaria, tanto la solicitud como la autorización quedarán insubsistentes
- El informe de Servicios Institucionales deberá presentarse dentro del término de 4 días de cumplido el servicio institucional

Esta prohibido conceder servicios institucionales durante los días de descanso obligatorio, con excepción de las Máximas Autoridades o de casos excepcionales debidamente justificados por la Máxima Autoridad o su Delegado

LABOMERSA S. A. ha cumplido con lo estipulado, por lo que considera procedente la suscripción del Acta de Entrega Recepción total.

Para constancia y de conformidad con lo expresado se suscribe la presente Acta de Entrega Recepción en original y una copia de igual contenido y valor.

Para constancia, firmas las partes involucradas.



FIRMA ELECTRONICA DFE
MARCO VINICIO NUNEZ
SOLIS

Q.F. Marco Núñez Solís
Gerente Labomersa S.A



FIRMA ELECTRONICA DFE
LAURA FANNY GUALOTO
OROZCO

Q.F. Laura Fanny Gualoto Orozco
ADMINISTRADORA
ORDEN DE COMPRA: IC-INSPI-027-2023

Tlgo. ROBERTO PEÑA

BODEGA. INSTITUTO NACIONAL DE
INVESTIGACION EN SALUD PUBLICA
- INSPI - DR. LEOPOLDO IZQUIETA
PEREZ.



SOLICITUD DE AUTORIZACIÓN PARA CUMPLIMIENTO DE SERVICIOS INSTITUCIONALES

Nro. SOLICITUD DE AUTORIZACIÓN PARA CUMPLIMIENTO DE SERVICIOS INSTITUCIONALES

Memorando Nro. NSPI-CGT-2023-0468-M

FECHA DE SOLICITUD (dd-mmm-aaaa)
01-11-2023

| | | | | | | | |
|----------|---|----------------|---|---------------|--|--------------|--|
| VIÁTICOS | X | MOVILIZACIONES | X | SUBSISTENCIAS | | ALIMENTACIÓN | |
|----------|---|----------------|---|---------------|--|--------------|--|

DATOS GENERALES

| | | | |
|--|---------------------|---|----------------------|
| APELLIDOS - NOMBRES DE LA O EL SERVIDOR Erika Pamela Espinosa Caiza | | PUESTO QUE OCUPA: Técnico de Laboratorio de Vigilancia y Referencia Nacional. | |
| CIUDAD - PROVINCIA DEL SERVICIO INSTITUCIONAL Guayaquil | | NOMBRE DE LA UNIDAD A LA QUE PERTENECE LA O EL SERVIDOR OFICINA TÉCNICA INSPI TENA | |
| FECHA SALIDA (dd-mmm-aaaa) | HORA SALIDA (hh:mm) | FECHA LLEGADA (dd-mmm-aaaa) | HORA LLEGADA (hh:mm) |
| 05-11-2023 | 22H20 | 11-11-2023 | 06H00 |

SERVIDORES QUE INTEGRAN LOS SERVICIOS INSTITUCIONALES:
Lcda. Erika Pamela Espinosa Caiza, Lcdo. Francisco Roberto Licuy Grefa

DESCRIPCIÓN DE LAS ACTIVIDADES A EJECUTARSE

El Centro de Referencia Nacional de Parasitología y Micología del INSPI Sede Central -Guayaquil planifica un curso de capacitación: Diagnóstico directo de micosis sistémicas, oportunistas, subcutáneas y superficiales en la segunda semana del 06 al 10 de noviembre 2023 con el objetivo de desarrollar y promover el conocimiento de las características biológicas de los hongos como agentes etiológicos en patologías humanas.

El curso que ya viene desde hace una semana atrás continúa formándonos en lo que es candidiasis diseminadas: a través de la presentación de diapositivas y pruebas prácticas en cuanto al procesamiento de muestras, observación microscópica directa, pruebas bioquímicas, Yest Plus, sensibilidad.

TRANSPORTE

| TIPO DE TRANSPORTE (Aéreo, terrestre, marítimo, otros) | NOMBRE DE TRANSPORTE | RUTA | SALIDA | | LLEGADA | |
|---|----------------------------------|------------------|----------------------|----------------|----------------------|---------------|
| | | | FECHA dd-mmm-aaaa | HOR A hh:mm | FECHA dd-mmm-aaaa | HORA hh:mm |
| Terrestre | Coop. Transporte y Turismo Baños | Tena - Guayaquil | 05-11-2023 | 22H20 | 06-11-2023 | 08H00 |
| Terrestre | Coop. Transporte y Turismo Baños | Guayaquil - Tena | 10-11-2023 | 19H30 | 11-11-2023 | 06H00 |

DATOS PARA TRANSFERENCIA

| | | |
|---|---------------------------------|------------------------------|
| NOMBRE DEL BANCO: Bco. del Pichincha | TIPO DE CUENTA: Cta. Ahorros | No. DE CUENTA: 2208295536 |
|---|---------------------------------|------------------------------|

FIRMA DE LA O EL SERVIDOR SOLICITANTE



Firmado electrónicamente por
ERIKA PAMELA
ESPINOSA CAIZA
20/11/2023

FIRMA DE LA O EL RESPONSABLE DE LA UNIDAD SOLICITANTE



Firmado electrónicamente por
CARLOS VINICIO
CHILUISA GUACHO
20/11/2023

LCDA. ERIKA PAMELA ESPINOSA CAIZA
TÉCNICO DE LABORATORIO DE VIGILANCIA Y REFERENCIA NACIONAL.

DR. CARLOS CHILUISA GUACHO PHD.
ANALISTA RESPONSABLE OFICINA TÉCNICA INSPI TENA

FIRMA DE LA AUTORIDAD NOMINADORA O SU DELEGADO



Firmado electrónicamente por
ROXANA MERCEDES
OCHOA REINOSO
20/11/2023

Med. Roxana Mercedes Ochoa Reinoso, Mgs.
DIRECTORA TÉCNICA DE LABORATORIOS DE VIGILANCIA EPIDEMIOLÓGICA Y REFERENCIA NACIONAL.

NOTA: Esta solicitud deberá ser presentada para su Autorización, con por lo menos 72 horas de anticipación al cumplimiento de los servicios institucionales; salvo el caso de que por necesidades institucionales la Autoridad Nominadora autorice.

- De no existir disponibilidad presupuestaria, tanto la solicitud como la autorización quedarán insubsistentes
- El informe de Servicios Institucionales deberá presentarse dentro del término de 4 días de cumplido el servicio institucional

Está prohibido conceder servicios institucionales durante los días de descanso obligatorio, con excepción de las Máximas Autoridades o de casos excepcionales debidamente justificados por la Máxima Autoridad o su Delegado.

20/11/2023





INFORME DE SERVICIOS INSTITUCIONALES

Nro. SOLICITUD DE AUTORIZACIÓN PARA CUMPLIMIENTO DE SERVICIOS INSTITUCIONALES

FECHA DE INFORME (dd-mmm-aaaa)

Memorando Nro INSPI-CGT-2023-0468-M

13-11-2023

DATOS GENERALES

APELLIDOS - NOMBRES DE LA O EL SERVIDOR

PUESTO QUE OCUPA:

Erika Pamela Espinosa Caiza

Técnico de Laboratorio de Vigilancia y Referencia Nacional.

CIUDAD - PROVINCIA DEL SERVICIO INSTITUCIONAL

NOMBRE DE LA UNIDAD A LA QUE PERTENECE LA O EL SERVIDOR

Guayaquil-Guayas

OFICINA TÉCNICA INSPI TENA

SERVIDORES QUE INTEGRAN EL SERVICIO INSTITUCIONAL:

Lcda. Erika Pamela Espinosa Caiza. Lcdo. Francisco Roberto Licuy Grefa

INFORME DE ACTIVIDADES Y PRODUCTOS ALCANZADOS

PROGRAMA DE CAPACITACIÓN 06 al 10 NOVIEMBRE 2023

Capacitaciones programadas para desconcentración de eventos en la oficina técnica Tena

Facilitadores:

- Dr. Luis Solorzano Ávala . Responsable CRN de Parasitología y Micología.
- Dra. Jenny Navas Aguilar
- Lcdo. Javier Sánchez Choez
- Lcdo. Alan Garzón Perea
- Dr. John Chusán Jiménez

Durante la semana se realizaron las siguientes actividades:

| Lunes 06 de noviembre 2023 | | |
|--------------------------------|--|---|
| Hora | Actividades | Expositores |
| 08H00 - 12:30 | Revisión de la OMD de la muestra con KOH y placas teñidas en el laboratorio. Tinción con azul de lactofenol para diferencia presencia de levaduras. Pase en agar Sabouraud para purificar las cepas. | Lcdo. Alan Garzón Perea Lcdo. Javier Sánchez Choez |
| 12H30 - 13H30 | Almuerzo | |
| 13H30 - 16H30 | Generalidades y diagnóstico de laboratorio por la técnica de Latex de Cryptococcus. | Dra. Jenny Navas Aguilar |
| Martes 07 de noviembre 2023 | | |
| Hora | Actividades | Expositores |
| 08H00 - 12H30 | Revisión de cultivos para posterior realizar la prueba química de urea. Siembra en cromo-agar para identificar cándida. | Lcdo. Javier Sánchez Choez Lcdo. Alan Garzón Perea |
| 12H30 - 13H30 | Almuerzo | |
| 13H30 - 16H30 | Manejo de equipo automatizado Vitek 2 Compact: técnica de sensibilidad antifúngica Concentración Inhibitoria Mínima (CIM) y diagnóstico de micosis sistémicas y oportunistas. | Lcdo. Alan Garzón Perea Dr. John Chusán Jiménez |
| Miércoles 08 de noviembre 2023 | | |
| Hora | Actividades | Expositores |
| 08H00 - 12H30 | Charla sobre: toma de muestra, transporte y conservación de muestras para los diferentes tipos de hongos sistémicos, superficiales o subcutáneos. | Dr. John Chusán Jiménez |
| 12H30 - 13H30 | Almuerzo | |



13 NOV 2023

[Handwritten signature]
13-NOV-2023



| | | |
|---------------|---|--|
| 13H30 - 16H30 | Preparación de la placa para las pruebas de inmunodifusión en agar noble. | Dra. Jenny Navas Aguilar |
| Hora | Jueves 09 de noviembre 2023 | Expositores |
| | Actividades | |
| 08H00 - 10H30 | Charla: Sensibilidad de antifúngicos1. Candida. Y su importancia en la Salud Pública. Casos Clínicos Micosis oportunistas. | Dr. John Chusán Jiménez |
| 10H30 - 12H30 | Toma de muestra de micosis superficiales y revisión de métodos directos de laboratorio. (cuero cabelludo y piel) | Lcdo. Alan Garzón Perea Dra. Jenny Navas Aguilar |
| 12H30 - 13H30 | Almuerzo | |
| 13H30 - 16H30 | Revisión de la OMD de la muestra con KOH y cultivos, revisión de frescos en azul de glicolato y tinta china. | Lcdo. Javier Sánchez Choez |
| Hora | Viernes 10 de noviembre del 2023 | Expositores |
| | Actividades | |
| 08H00 - 10H00 | Prácticas de la técnica de confirmación Sensititre YEASTONE para sensibilidad. | Lcdo. Alan Garzón Perea |
| 10H00 - 12H00 | Manejo de equipo automatizado Vitek 2 Compact: técnica de sensibilidad antifúngica Concentración Inhibitoria Mínima (CIM) y diagnóstico de micosis sistémicas y oportunistas. | Lcdo. Alan Garzón Perea Dr. John Chusán Jiménez |
| 12H00 - 13H00 | Almuerzo | |
| 13H00 - 14H00 | Evaluación Teórica Post- test Cierre de curso | Lcdo. Javier Sánchez Choez Lcdo. Alan Garzón Perea Dr. John Chusán Jiménez Dr. Luis Solorzano Ávala Dra. Jenny Navas Aguilar |

Conclusiones:

- El curso de capacitación dictado por el CRN de Parasitología y Micología ha resultado de mucho provecho para los analistas técnicos de la oficina técnica Inspi Tena debido a que se ha podido aprender desde los formatos utilizados para la recepción de muestras en plataformas, al igual que los criterios de aceptación y rechazo.
- A través de ensayos prácticos y charlas compartidas se aprendió a correlacionar los casos clínicos tanto en muestras de micosis superficiales, subcutáneas, sistémicas de importancia clínica en Salud Pública, así como la toma de muestra, su conservación y transporte.
- Dentro del laboratorio *in situ* se ha cumplido con las expectativas tanto del reconocimiento en fresco con KOH y azul de lactofenol las diferentes estructuras levaduriformes como miceliales, el uso importante de las dos incubadoras debido a la presencia de hongos dimórficos como es el caso de *Histoplasma spp.*

| ITINERARIO | SALIDA | LLEGADA | NOTA | | | |
|---|----------------------------------|------------------|--|---------------|----------------------|---------------|
| FECHA dd-mmm-aaa | 05-11-2023 X | 11-11-2023 X | Estos datos se refieren al tiempo efectivamente utilizado en el cumplimiento del servicio institucional, desde la salida del lugar de residencia o trabajo habituales o del cumplimiento del servicio institucional según sea el caso, hasta su llegada de estos sitios. | | | |
| HORA hh:mm | 22H20 X | 06H00 X | | | | |
| TRANSPORTE | | | | | | |
| TIPO DE TRANSPORTE (Aéreo, terrestre, marítimo, otros) | NOMBRE DE TRANSPORTE | RUTA | SALIDA | | LLEGADA | |
| | | | FECHA dd-mmm-aaaa | HORA hh:mm | FECHA dd-mmm-aaaa | HORA hh:mm |
| Terrestre | Coop. Transporte y Turismo Baños | Tena - Guayaquil | 05-11-2023 X | 22H20 X | 06-11-2023 | 08H00 |
| Terrestre | Coop. Transporte y Turismo Baños | Guayaquil - Tena | 10-11-2023 | 19H30 | 11-11-2023 | 06H00 X |





| OBSERVACIONES | |
|---|--|
| <p>FIRMA DE LA O EL SERVIDOR COMISIONADO</p>  <p>FIRMA AUTENTICADA POR: ERIKA PAMELA ESPINOSA CAIZA 30/11/2023</p> | <p style="text-align: center;">NOTA</p> <p>El presente informe deberá presentarse dentro del término de 4 días del cumplimiento de servicios institucionales, caso contrario la liquidación se demorará e incluso de no presentarlo tendría que restituir los valores percibidos. Cuando el cumplimiento de servicios institucionales sea superior al número de días autorizados, se deberá adjuntar la autorización por escrito de la Máxima Autoridad o su Delegado</p> |
| FIRMAS DE APROBACIÓN | |
| <p>RESPONSABLE DE LA UNIDAD DEL SERVIDOR COMISIONADO</p>  <p>FIRMA AUTENTICADA POR: CARLOS VINICIO CHILUISA GUACHO 30/11/2023</p> | <p>DIRECTORA TÉCNICA DE LABORATORIOS DE VIGILANCIA EPIDEMIOLÓGICA Y REFERENCIA NACIONAL.</p>  <p>FIRMA AUTENTICADA POR: ROXANA MERCEDES OCHOA REINOSO 30/11/2023</p> |
| <p>DR. CARLOS CHILUISA GUACHO PDH</p> | <p>MED. ROXANA OCHOA REINOSO, MGS.</p> |



ANEXOS:

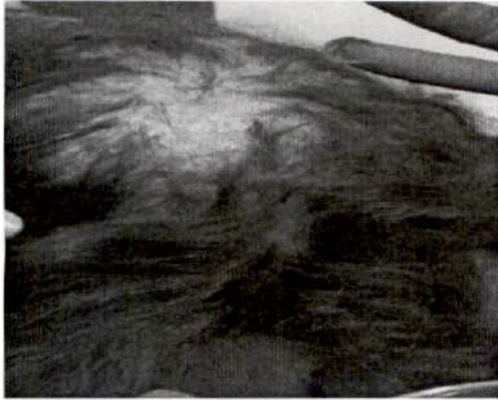

Toma de muestras de
micosis superficial



Presencia de artroconidios en
cabello parasitado, en fresco KHO



Revisión de cultivos y pase a agar sabouraud
y cromoagar para purificación de colonias.



Siembra de muestras micóticas (médula
ósea, cepas, hemocultivos)



Charla sobre casos clínicos
de micosis oportunistas



Clausura del curso de Micología.



MACRO PROCESO:
Dirección de Administración de Talento Humano

PROCESO INTERNO:
Gestión de Régimen Disciplinario, Formación y Desarrollo

TEMA: Diagnóstico Dicho de Micris Sistemias, oportunistas, subcutaneas y superficiales
INSTRUCTOR / MODERADOR / CAPACITADOR: Jairo Javier Sanchez / Leda Alm Saizos / Dr Jenny Reyes / Dr John Chuzin

LUGAR: Laboratorio de micología del CRN Pami

FECHA: 06-11-2013

HORA INICIO: 08:00

HORA TERMINO:

| No. | APELLIDOS Y NOMBRES | INSTITUCIÓN A LA QUE PERTENECE | | | TELÉFONO CONTACTO | CORREO ELECTRÓNICO | FIRMA | |
|-----|-------------------------------|--------------------------------|------------------|---------------------|-------------------|--------------------|------------------------|------------------------|
| | | EXTERNO (DETALLE) | INSPI (MARQUE X) | INSPI MACRO-PROCESO | | | | INSPI UNIDAD / GESTIÓN |
| 1 | Llany Grefo Francisco Roberto | | X | DTLVERN | INSPI-TENA | 0985283041 | fliany@inspi.gob.ec | |
| 2 | Espinosa Caiza Erika Pamela | | X | DTLVERN | INSPI-TENA | 0970244677 | eespinosa@inspi.gob.ec | |
| 3 | Javier Gustavo Sanchez Choez | | X | DTLVERN | CRN-Pami | 0987118409 | jsanchez@inspi.gob.ec | |
| 4 | Alan Antony Gonzon Perez | | X | DTLVERN | CRN-Pami | 0996048777 | agonzon@inspi.gob.ec | |
| 5 | | | | | | | | |
| 6 | | | | | | | | |
| 7 | | | | | | | | |
| 8 | | | | | | | | |
| 9 | | | | | | | | |
| 10 | | | | | | | | |
| 11 | | | | | | | | |
| 12 | | | | | | | | |
| 13 | | | | | | | | |
| 14 | | | | | | | | |
| 15 | | | | | | | | |

Control Realizado por: _____

Firma: _____

TEMA: Diagnóstico directo de micosis sistémicas, oportunistas, subcutáneas y superficiales
 LUGAR: Laboratorio de Micología del CER - PAMI
 INSTRUCTOR / MODERADOR / CAPACITADOR: Ldo. Javier Sanchez / Ldo. Alan Guzmán / Dra. Jenny Navas / Dra. Johncarlos

FECHA: 7-11-2023
 HORA INICIO: 8:00
 HORA TERMINO: 16:30

| No. | APELLIDOS Y NOMBRES | INSTITUCIÓN A LA QUE PERTENECE | | | TELÉFONO CONTACTO | CORREO ELECTRÓNICO | FIRMA | |
|-----|-------------------------------|--------------------------------|-----------------|--------------------|-------------------|--------------------|------------------------|-----------------------|
| | | EXTERNO (DETALLE) | INSP (MARQUE X) | INSP MACRO-PROCESO | | | | INSP UNIDAD / GESTIÓN |
| 1 | Espinosa Caiza Erika Pamela | | X | DTLVERN | INSP- TONI | 0979244699 | eespinosa@inspi.gob.ec | |
| 2 | Llavy Greta Francisco Roberto | | X | DTLVERN | INSP- TENA | 0985263041 | flavy@inspi.gob.ec | |
| 3 | NAVAS AGUILAR JENNY MARIA | | X | DTLVERN | PAMI- MICOLÓGIA | 0999078229 | jnavas@inspi.gob.ec | |
| 4 | Alan Guzmán Pineda | | X | DTLVERN | PAMI- Muestreo | 0991049117 | aguzman@inspi.gob.ec | |
| 5 | Johncarlos Chusain | | X | DTLVERN | ERN- PAMI | 0967914210 | jchusain@inspi.gob.ec | |
| 6 | | | | | | | | |
| 7 | | | | | | | | |
| 8 | | | | | | | | |
| 9 | | | | | | | | |
| 10 | | | | | | | | |
| 11 | | | | | | | | |
| 12 | | | | | | | | |
| 13 | | | | | | | | |
| 14 | | | | | | | | |
| 15 | | | | | | | | |

Control Realizado por: _____

Firma: _____



CONTROL DE ASISTENCIA

Código: F-RDFO-001

MACRO PROCESO:
Dirección de Administración de Talento Humano

PROCESO INTERNO
Gestión de Régimen Disciplinario, Formación y Desarrollo

Edición: 09

Fecha Aprobación: 06/02/2019

TEMA:
Diagnóstico directo de Mucosin Sistemica, oportunistas, subcutaneas y Superficiales

INSTRUCTOR / MODERADOR / CAPACITADOR:
Dcto. Javier Sanchez / Dcto. Alan Guzman / Dña. Jenny Navas / Dr. John Chusca

LUGAR:
Laboratorio de Micología del CRN. Pami

FECHA:
8-11-2023

HORA INICIO:
08:00

HORA TERMINO:
16:30

| No. | APELLIDOS Y NOMBRES | INSTITUCIÓN A LA QUE PERTENECE | | | TELÉFONO CONTACTO | CORREO ELECTRÓNICO | FIRMA | |
|-----|-------------------------------|--------------------------------|------------------|---------------------|-------------------|--------------------|------------------------|------------------------|
| | | EXTERNO (DETALLE) | INSPI (MARQUE X) | INSPI MACRO-PROCESO | | | | INSPI UNIDAD / GESTIÓN |
| 1 | Llavy Greña Francisco Roberto | | X | DTLVERN | INSPI-TENA | 0985263041 | fllavy@inspi.gob.ec | |
| 2 | Espinosa Caiza Erika Pamela | | X | DTLVERN | INSPI-Tena | 0977244697 | eespinosa@inspi.gob.ec | |
| 3 | Javier Sanchez Chvez | | X | DTLVERN | CRN. Pami | 0987127409 | jsanchez@inspi.gob.ec | |
| 4 | Alan Guzman Perez | | X | DTLVERN | CRN-Pami | 0942441377 | aguzman@inspi.gob.ec | |
| 5 | John Chusca | | X | DTLVERN | CRN-PAMI | 0967914210 | jchusca@inspi.gob.ec | |
| 6 | NAVAS Aguilera Jenny Maria | | X | DTLVERN | CRN-PAMI-MIC | 0995218286 | jnavas@inspi.gob.ec | |
| 7 | | | | | | | | |
| 8 | | | | | | | | |
| 9 | | | | | | | | |
| 10 | | | | | | | | |
| 11 | | | | | | | | |
| 12 | | | | | | | | |
| 13 | | | | | | | | |
| 14 | | | | | | | | |
| 15 | | | | | | | | |

Control Realizado por: _____

Firma: _____



CONTROL DE ASISTENCIA

Código: F-RFD-001

Edición: 09

Fecha Aprobación: 08/02/2019

MACRO PROCESO:
Dirección de Administración de Talento Humano

PROCESO INTERNO:
Gestión de Regimen Disciplinario, Formación y Desarrollo

TEMA: Diagnóstico directo de Micosis sistémicas, oportunistas, Subcutáneas y Superficiales
INSTRUCTOR / MODERADOR / CAPACITADOR: Dr. John Chusim / Dra Jenny Navas / Pdo. Juan Santos / Pdo. Alvin Casero

LUGAR: Laboratorio de Micología del CRN-PAMI
FECHA: 9-11-2023
HORA INICIO: 08:00
HORA TERMINO: 16:30

| No. | APELLIDOS Y NOMBRES | INSTITUCIÓN A LA QUE PERTENECE | | | | TELÉFONO CONTACTO | CORREO ELECTRÓNICO | FIRMA |
|-----|--------------------------------|--------------------------------|------------------|---------------------|------------------------|-------------------|------------------------|-------|
| | | EXTERNO (DETALLE) | INSPI (MARQUE X) | INSPI MACRO-PROCESO | INSPI UNIDAD / GESTIÓN | | | |
| 1 | Espinoza Ceizer Erika Pamela | | X | DTLVERN | INSPI-Tena | 0079214073 | eespinoza@inspi.gob.ec | |
| 2 | Lizaso Greña Francisco Roberto | | X | DTVERN | INSPI-Tena | 0955263041 | Flizaso@inspi.gob.ec | |
| 3 | Javier Sanchez Choez | | X | DTLVERN | CRN-PAMI | 0987118409 | JSanchez@inspi.gob.ec | |
| 4 | Alan Garzón Peasa | | X | DTLVERN | CRN-PAMI | 0991048117 | Agarzon@inspi.gob.ec | |
| 5 | John Chusim | | X | DTLVERN | CRN-PAMI | 0967914210 | jchusim@inspi.gob.ec | |
| 6 | Navas Aguilar Jenny Nazria | | X | DTLVERN | CRN-PAMI | 0999235229 | jnavas@inspi.gob.ec | |
| 7 | | | | | | | | |
| 8 | | | | | | | | |
| 9 | | | | | | | | |
| 10 | | | | | | | | |
| 11 | | | | | | | | |
| 12 | | | | | | | | |
| 13 | | | | | | | | |
| 14 | | | | | | | | |
| 15 | | | | | | | | |

Control Realizado por: _____

Firma: _____

FECHA

Diagnostico de salud de mi vida. Sistemas, oportunistas, Substancias y Superficiales

INSTRUCTOR / MODERADOR / PARTICIPANTE
Mr. John Chason / Mr. Jenny Navas Judo / Luis Sanchez / Judo Nery Garcia

FECHA

10-11-2013

HORA INICIO:

08:00

HORA TERMINO:

16:30

| No. | APELLIDOS Y NOMBRES | INSTITUCION A LA QUE PERTENECE | | | | TELÉFONO CONTACTO | CORREO ELECTRONICO | FIRMA |
|-----|-----------------------------|--------------------------------|----------------|-----------------------|--------------------------|-------------------|----------------------|-------|
| | | EXTERNO (DETALLE) | INSPI (MARCAS) | INSPI (MACRO-PROCESO) | INSPI (UNIDAD / GESTION) | | | |
| 1 | May Greta Francisco Roberto | | X | DTLVERAN | INSPI-TEUR | 0985263041 | grg@inspi.gob.ec | |
| 2 | Espinosa Caiza Erika Pamela | | X | DTL VERAN | INSPI - TERN | 0999244697 | espinsa@inspi.gob.ec | |
| 3 | Juven Sanchez Juven | | X | DTUENAN | CAU. PAMI | 0987118409 | juvens@inspi.gob.ec | |
| 4 | John Armando Quisimbini | | X | DTLVERAN | CAU. PAMI | 0969942110 | juven@inspi.gob.ec | |
| 5 | Juven Gustavo Sanchez Juven | | X | DTLVERAN | CAU. PAMI | 0997118409 | juvens@inspi.gob.ec | |
| 6 | Jenny Maria Navas Aquilar | | X | DTLVERAN | CAU. PAMI | 0999038725 | juvens@inspi.gob.ec | |
| 7 | | | | | | | | |
| 8 | | | | | | | | |
| 9 | | | | | | | | |
| 10 | | | | | | | | |
| 11 | | | | | | | | |
| 12 | | | | | | | | |
| 13 | | | | | | | | |
| 14 | | | | | | | | |
| 15 | | | | | | | | |

Control Realizado por: _____

Firma: _____



Instituto Nacional
de Investigación
en Salud Pública INSPI

Dr. Leopoldo Izquieta Pérez

VIATICOS DETALLE DE FACTURAS

FUNCIONARIO: Erika Pamela Espinosa Caiza

1501217812

CEDULA DE IDENTIDAD:

06 al 10 noviembre 2023

FECHA VIATICO

MEMORANDO DE AUTORIZACION:

Memorando Nro. INSPI-CGT-2023-0468-M

CARGO:

Técnico de Laboratorio de Vigilancia y
Referencia Nacional.

| FECHA FACTURA | RUC | RAZON SOCIAL | NUMERO DE FACTURA | DESCRIPCION | SUBTOTAL | 12% IVA | TOTAL |
|---------------|---------------|-------------------------------------|-------------------|--------------|-----------|----------|-----------|
| 5/11/2023 | 1890020085001 | COOP. DE TRANSPORTE y TURISMO BAÑOS | 002-005-000160249 | TRANSPORTE | \$ 17,25 | \$ - | \$ 17,25 |
| 6/11/2023 | 0916469125001 | ENCALADA RIOFRIO AURORA ENGRID | 003-002-000008756 | ALIMENTACIÓN | \$ 3,12 | \$ 0,38 | \$ 3,50 |
| 6/11/2023 | 0911566487001 | TENEZHAÑAY SIMBAÑA ALGEL POLIVIO | 002-001-000005637 | ALIMENTACIÓN | \$ 10,00 | \$ - | \$ 10,00 |
| 7/11/2023 | 0911566487001 | TENEZHAÑAY SIMBAÑA ALGEL POLIVIO | 002-001-000005661 | ALIMENTACIÓN | \$ 10,00 | \$ - | \$ 10,00 |
| 7/11/2023 | 1304025438001 | MARCILLO PINCAY MARIANA AZUCENA | 001-004-000000955 | ALIMENTACIÓN | \$ 3,13 | \$ 0,38 | \$ 3,51 |
| 8/11/2023 | 0911566487001 | TENEZHAÑAY SIMBAÑA ALGEL POLIVIO | 002-001-000005692 | ALIMENTACIÓN | \$ 10,00 | \$ - | \$ 10,00 |
| 8/11/2023 | 1791415132001 | INT FOOD SERVICES CORP SA | 015-050-000568286 | ALIMENTACIÓN | \$ 4,72 | \$ 0,57 | \$ 5,29 |
| 9/11/2023 | 1791308832001 | ARCGOLD DEL ECUADOR S.A. | 004-007-000077069 | TRANSPORTE | \$ 4,46 | \$ 0,53 | \$ 4,99 |
| 9/11/2023 | 0911566487001 | TENEZHAÑAY SIMBAÑA ALGEL POLIVIO | 002-001-000005707 | ALIMENTACIÓN | \$ 10,00 | \$ - | \$ 10,00 |
| 10/11/2023 | 1302945686001 | YUTTE BRIONES AURA FRANCISCA | 001-001-000002703 | ALIMENTACIÓN | \$ 40,00 | \$ - | \$ 40,00 |
| 10/11/2023 | 0911566487001 | TENEZHAÑAY SIMBAÑA ALGEL POLIVIO | 002-001-000005752 | ALIMENTACIÓN | \$ 10,00 | \$ - | \$ 10,00 |
| 10/11/2023 | 0914768759001 | JIMENEZ GARCIA CLAUDIO LEONER | 002-002-000000894 | HOSPEDAJE | \$ 142,84 | \$ 17,14 | \$ 159,98 |
| TOTAL | | | | | \$ 265,52 | \$ 19,00 | \$ 284,52 |



Firmado electrónicamente por:
ERIKA PAMELA
ESPINOSA CAIZA

13-11-23

FIRMA DEL SERVIDOR

NOMBRE:

Erika Pamela Espinosa Caiza

CARGO:

Técnico de Laboratorio de Vigilancia y Referencia Nacional.



Firmado electrónicamente por:
CARLOS VINICIO
CHILUISA GUACHO

14-11-23

FIRMA DEL JEFE INMEDIATO

NOMBRE:

Dr. Carlos Chiluisa PHD.

CARGO:

Analista Responsable Oficina Técnica
INSPI TENA

REVISADO POR:

NO TIENE LOGO

R.U.C.: 1890020085001

FACTURA

No. 002-005-000160249

NÚMERO DE AUTORIZACIÓN

0511202301189002008500120020050001602491234567813

FECHA Y HORA DE AUTORIZACIÓN: 05/11/2023 17:31:01

AMBIENTE: PRODUCCIÓN

EMISIÓN: NORMAL

CLAVE DE ACCESO

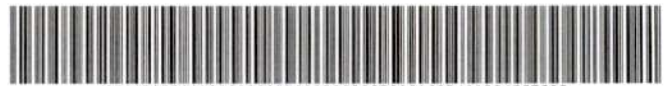

0511202301189002008500120020050001602491234567813

COOPERATIVA DE TRANSPORTES Y TURISMO BAÑOS

Cooperativa de Transportes y Turismo Baños - Matriz

Dirección Matriz: AMBATO S/N Y THOMAS HALFLANTS

Dirección Sucursal: Tena, 15 De Noviembre S/N Y Avenida El Pano

Contribuyente Especial 745E

OBLIGADO A LLEVAR CONTABILIDAD SI

Razón Social / Nombres y Apellidos: ESPINOSA CAIZA ERIKA PAMELA

Identificación 1501217812

Fecha 05/11/2023

Placa / Matrícula:

Guía

Dirección:

| Cod. Principal | Cod. Auxiliar | Cantidad | Descripción | Detalle Adicional | Precio Unitario | Subsidio | Precio sin Subsidio | Descuento | Precio Total |
|----------------|---------------|----------|-------------------|-------------------|-----------------|----------|---------------------|-----------|--------------|
| 0002 | | 1.00 | BOLETO TRANSPORTE | | 17.25 | 0.00 | 0.00 | 0.00 | 17.25 |

Información Adicional

ERVACION2:

Declare a tiempo sus impuestos

| Forma de pago | Valor |
|---|-------|
| 01 - SIN UTILIZACION DEL SISTEMA FINANCIERO | 17.25 |

| | |
|---------------------------|-------|
| SUBTOTAL 12% | 0.00 |
| SUBTOTAL 0% | 17.25 |
| SUBTOTAL NO OBJETO DE IVA | 0.00 |
| SUBTOTAL EXENTO DE IVA | 0.00 |
| SUBTOTAL SIN IMPUESTOS | 17.25 |
| TOTAL DESCUENTO | 0.00 |
| ICE | 0.00 |
| IVA 12% | 0.00 |
| TOTAL DEVOLUCION IVA | 0.00 |
| IRBPNR | 0.00 |
| VALOR TOTAL | 17.25 |

VALOR TOTAL SIN SUBSIDIO 0.00

AHORRO POR SUBSIDIO: 0.00
(Incluye IVA cuando corresponda)

NO TIENE LOGO

R.U.C.: 0916469125001

FACTURA

No. 003-002-000008756 /

NÚMERO DE AUTORIZACIÓN

0611202301091646912500120030020000087560000007211

FECHA Y HORA DE AUTORIZACIÓN: 06/11/2023 18:50:27

AMBIENTE: PRODUCCIÓN

EMISIÓN: NORMAL

CLAVE DE ACCESO



ENCALADA RIOFRIO AURORA ENGRID

POLLOS A LA BRASA BARCELONA JR

Dirección Matriz: BAQUERIZO MORENO 1119 Y 9 DE OCTUBRE

Dirección Sucursal: BAQUERIZO MORENO 1119 Y 9 DE OCTUBRE

OBLIGADO A LLEVAR CONTABILIDAD NO

CONTRIBUYENTE RÉGIMEN RIMPE

Razón Social / Nombres y Apellidos: Erika Pamela Espinosa Caiza

Identificación 1501217812

Fecha 06/11/2023

Placa / Matriculación

Guía

Dirección:

| Cod. Principal | Cod. Auxiliar | Cantidad | Descripción | Detalle Adicional | Precio Unitario | Subsidio | Precio sin Subsidio | Descuento | Precio Total |
|----------------|---------------|----------|--------------|-------------------|-----------------|----------|---------------------|-----------|--------------|
| 1006 | | 1.00 | 1/8 POLLO | | 2.232143 | 0.00 | 0.00 | 0.00 | 2.23 |
| 1034 | | 1.00 | JUGO NARANJA | | 0.892857 | 0.00 | 0.00 | 0.00 | 0.89 |

Información Adicional

Email: pame78espinosa@outlook.com

Contribuyente Régimen RIMPE:

| Forma de pago | Valor |
|---|-------|
| 01 - SIN UTILIZACION DEL SISTEMA FINANCIERO | 3.50 |

| | |
|---------------------------|------|
| SUBTOTAL 12% | |
| SUBTOTAL 0% | 0.00 |
| SUBTOTAL NO OBJETO DE IVA | 0.00 |
| SUBTOTAL EXENTO DE IVA | 0.00 |
| SUBTOTAL SIN IMPUESTOS | 3.12 |
| TOTAL DESCUENTO | 0.00 |
| ICE | 0.00 |
| IVA 12% | 0.37 |
| TOTAL DEVOLUCION IVA | 0.00 |
| IRBPNR | 0.00 |
| PROPINA | 0.00 |
| VALOR TOTAL | 3.50 |

| | |
|--|------|
| VALOR TOTAL SIN SUBSIDIO | 0.00 |
| AHORRO POR SUBSIDIO: (Incluye IVA cuando corresponda) | 0.00 |

NO TIENE LOGO

R.U.C.: 0911566487001

FACTURA

No. 002-001-000005637 ✓

NÚMERO DE AUTORIZACIÓN

0611202301091156648700120020010000056374292388614

FECHA Y HORA DE AUTORIZACIÓN: 06/11/2023 09:43:33

AMBIENTE: PRODUCCIÓN

EMISIÓN: NORMAL

CLAVE DE ACCESO



0611202301091156648700120020010000056374292388614

TENEZHAÑAY SIMBAÑA ALGEL POLIVIO

TENEZHAÑAY SIMBAÑA ALGEL POLIVIO

Dirección Matriz: PADRE SOLANO 309 Y ESCOBEDO - BOYACA

Dirección Sucursal: PADRE SOLANO 309 Y ESCOBEDO - BOYACA

OBLIGADO A LLEVAR CONTABILIDAD NO

Razón Social / Nombres y Apellidos: Erika Espinosa

Identificación: 1501217812 ✓

Fecha: 06/11/2023 ✓

Placa / Matrícula:

Guía

Dirección: Tena

| Cod. Principal | Cod. Auxiliar | Cantidad | Descripción | Detalle Adicional | Precio Unitario | Subsidio | Precio sin Subsidio | Descuento | Precio Total |
|----------------|---------------|----------|--------------|-------------------|-----------------|----------|---------------------|-----------|--------------|
| A1 | A1 | 1.00 | Alimentación | | 10.00 | 0.00 | 0.00 | 0.00 | 10.00 |

Información Adicional

opción: Alimentación

| Forma de pago | Valor |
|---|-------|
| 20 - OTROS CON UTILIZACION DEL SISTEMA FINANCIERO | 10.00 |

| | |
|---------------------------|---------|
| SUBTOTAL 12% | 0.00 |
| SUBTOTAL 0% | 10.00 |
| SUBTOTAL NO OBJETO DE IVA | 0.00 |
| SUBTOTAL EXENTO DE IVA | 0.00 |
| SUBTOTAL SIN IMPUESTOS | 10.00 ✓ |
| TOTAL DESCUENTO | 0.00 |
| ICE | 0.00 |
| IVA 12% | 0.00 |
| TOTAL DEVOLUCION IVA | 0.00 |
| IRBPNR | 0.00 |
| PROPINA | 0.00 |
| VALOR TOTAL | 10.00 |

| | |
|--|------|
| VALOR TOTAL SIN SUBSIDIO | 0.00 |
| AHORRO POR SUBSIDIO: (Incluye IVA cuando corresponda) | 0.00 |

NO TIENE LOGO

R.U.C.: 0911566487001

FACTURA

No. 002-001-000005661

NÚMERO DE AUTORIZACIÓN

0711202301091156648700120020010000056614297758717

FECHA Y HORA DE AUTORIZACIÓN: 07/11/2023 07:36:38

AMBIENTE: PRODUCCIÓN

EMISIÓN: NORMAL

CLAVE DE ACCESO



0711202301091156648700120020010000056614297758717

TENEZHAÑAY SIMBAÑA ALGEL POLIVIO

TENEZHAÑAY SIMBAÑA ALGEL POLIVIO

Dirección Matriz: PADRE SOLANO 309 Y ESCOBEDO - BOYACA

Dirección Sucursal: PADRE SOLANO 309 Y ESCOBEDO - BOYACA

OBLIGADO A LLEVAR CONTABILIDAD NO

Razón Social / Nombres y Apellidos:

Erika Espinosa

Identificación 1501217812

Fecha 07/11/2023

Dirección: Tena

Placa / Matriculación:

Guía

| Cod. Principal | Cod. Auxiliar | Cantidad | Descripción | Detalle Adicional | Precio Unitario | Subsidio | Precio sin Subsidio | Descuento | Precio Total |
|----------------|---------------|----------|--------------|-------------------|-----------------|----------|---------------------|-----------|--------------|
| A1 | A1 | 1.00 | Alimentación | | 10.00 | 0.00 | 0.00 | 0.00 | 10.00 |

| Información Adicional | |
|-----------------------|--------------|
| Descripción: | Alimentacion |

| Forma de pago | Valor |
|---|-------|
| 20 - OTROS CON UTILIZACION DEL SISTEMA FINANCIERO | 10.00 |

| | |
|--|-------|
| SUBTOTAL 12% | 0.00 |
| SUBTOTAL 0% | |
| SUBTOTAL NO OBJETO DE IVA | |
| SUBTOTAL EXENTO DE IVA | 0.00 |
| SUBTOTAL SIN IMPUESTOS | 10.00 |
| TOTAL DESCUENTO | 0.00 |
| ICE | 0.00 |
| IVA 12% | 0.00 |
| TOTAL DEVOLUCION IVA | 0.00 |
| IRBPNR | 0.00 |
| PROPINA | 0.00 |
| VALOR TOTAL | 10.00 |
| VALOR TOTAL SIN SUBSIDIO | 0.00 |
| AHORRO POR SUBSIDIO: (Incluye IVA cuando corresponda) | 0.00 |

LA PERLA SABROSA
MATRIZ : VELEZ 2 ENTRE CHILE Y
CHIMBORAZOSUCURSAL :

RUC NRO : 1304025438001
OBLIGADO A LLEVAR CONTABILIDAD: NO
CONTRIBUYENTE RIGIMEN RIMPE

000000055No .Factura

001004

CLAVE DE ACCESO : 07112023011304025438

00120010040000000550000005513

AMBIENTE: PRODUCCION EMISION: NORMAL

FECHA : 07/11/2023 Hora : 19:23:36

CLIENTE : ERIKA PAMELA ESPINOSA

RUC / CI : 1501217812

DIRECCION :

CANT .PRODUCTO P T

OT

1,00 3,50 3,50* ECO

NOMICO CHULETA

EF 3,51 SUBTOTAL 12%: 3,13

ID SUBTOTAL 0%: 0,00

JE DESCUENTO 0,00

TP SUBTOTAL: 3,13

TC IVA 12%: 0,38

OT REARGO: 0,00

TOTAL 3,51

SU COMPROBANTE SERA ENVIADO A:

pame78espinsa@outlook.com

PARA CONSULTAR SU FACTURA RESE A:

WWW .SRI. GOB .EC , SRI EN

LINEA



"LA PERLA"

Venta de comidas y bebidas en restaurantes,
incluso para llevar
YUTTE BRIONES AURA FRANCISCA

Dirección.: Cda. Naval Norte Mz. 6 Sl. 13
(A 2 cuadras de la Universidad Laica)
Telf.: 2392003- 0999372452
Guayaquil • Ecuador

"CONTRIBUYENTE RÉGIMEN
RIMPE NEGOCIO POPULAR"

NOTA DE VENTA

SERIE 001-001-00

0002703

AUT. S.R.I.: 1131698939

RUC: 1302945686001

FECHA: 10 - nov - 2023

CLIENTE: Erika Pamela Espinosa Cai29

DIRECCIÓN: Tena TELF. 0979244697

VENDEDOR C.I./R.U.C. 1501217812

| Cant. | DESCRIPCIÓN | Valor Unitario | TOTAL |
|-------|--|----------------|------------------|
| | Alimentación del 06 - 10 de noviembre 2023 | | 40 ⁰⁰ |
| | | | |
| | | | |
| | | | |
| | | | |
| | | | |
| | | | |
| | | | |
| | | | |
| | | | |
| | | | |
| | | | |
| | | | |
| | | | |

SON cuarenta ⁰⁰/₁₀₀ DÓLARES TOTAL \$ 40⁰⁰

CARLO GARCIA MARTHA CECILIA, RUC 0913752077001, AUT. 8913 TELF: 0984651893 ORIGINAL ADOQUIRENTE
1 B 100x2 DEL 02701 AL 02800 - FECHA DE AUT.: 08/11/2023 - FECHA DE CAD.: 06/02/2024 COPIA EMISOR

FORMA DE PAGO: EFECTIVO DINERO ELECTRONICO TRANSFERENCIA CHEQUE

C no



| OBSERVACIONES | |
|--|---|
| FIRMA DE LA O EL SERVIDOR COMISIONADO | NOTA El presente informe deberá presentarse dentro del término de 4 días del cumplimiento de servicios institucionales, caso contrario la liquidación se demorará e incluso de no presentarlo tendría que restituir los valores percibidos. Cuando el cumplimiento de servicios institucionales sea superior al número de días autorizados, se deberá adjuntar la autorización por escrito de la Máxima Autoridad o su Delegado |
| LCDA. ERIKA PAMELA ESPINOSA CAIZA | |
| FIRMAS DE APROBACIÓN | |
| RESPONSABLE DE LA UNIDAD DEL SERVIDOR COMISIONADO | DIRECTORA TÉCNICA DE LABORATORIOS DE VIGILANCIA EPIDEMIOLÓGICA Y REFERENCIA NACIONAL. |
| DR. CARLOS CHILUISA GUACHO PDH | MED. ROXANA OCHOA REINOSO, MGS. |

NO TIENE LOGO

R.U.C.: 0911566487001

FACTURA

No. 002-001-000005692

NÚMERO DE AUTORIZACIÓN

0811202301091156648700120020010000056924303233218

FECHA Y HORA DE AUTORIZACIÓN: 08/11/2023 08:42:12

AMBIENTE: PRODUCCIÓN

EMISIÓN: NORMAL

CLAVE DE ACCESO



0811202301091156648700120020010000056924303233218

TENEZHAÑAY SIMBAÑA ALGEL POLIVIO

TENEZHAÑAY SIMBAÑA ALGEL POLIVIO

Dirección Matriz: PADRE SOLANO 309 Y ESCOBEDO - BOYACA

Dirección Sucursal: PADRE SOLANO 309 Y ESCOBEDO - BOYACA

OBLIGADO A LLEVAR CONTABILIDAD NO

Razón Social / Nombres y Apellidos: Erika Espinosa

Identificación 1501217812

Fecha 08/11/2023

Placa / Matrícula:

Guía

Dirección: Tena

| Cod. Principal | Cod. Auxiliar | Cantidad | Descripción | Detalle Adicional | Precio Unitario | Subsidio | Precio sin Subsidio | Descuento | Precio Total |
|----------------|---------------|----------|--------------|-------------------|-----------------|----------|---------------------|-----------|--------------|
| A1 | A1 | 1.00 | Alimentación | | 10.00 | 0.00 | 0.00 | 0.00 | 10.00 |

Información Adicional

Descripción: Alimentación

| Forma de pago | Valor |
|---|-------|
| 20 - OTROS CON UTILIZACION DEL SISTEMA FINANCIERO | 10.00 |

| | |
|---------------------------|-------|
| SUBTOTAL 12% | 0.00 |
| SUBTOTAL 0% | 10.00 |
| SUBTOTAL NO OBJETO DE IVA | 0.00 |
| SUBTOTAL EXENTO DE IVA | 0.00 |
| SUBTOTAL SIN IMPUESTOS | 10.00 |
| TOTAL DESCUENTO | 0.00 |
| ICE | 0.00 |
| IVA 12% | 0.00 |
| TOTAL DEVOLUCION IVA | 0.00 |
| IRBPNR | 0.00 |
| PROPINA | 0.00 |
| VALOR TOTAL | 10.00 |

| | |
|--|------|
| VALOR TOTAL SIN SUBSIDIO | 0.00 |
| AHORRO POR SUBSIDIO: (Incluye IVA cuando corresponda) | 0.00 |

NO TIENE LOGO

R.U.C.: 0911566487001

FACTURA

No. 002-001-000005707 ✓

NÚMERO DE AUTORIZACIÓN

0911202301091156648700120020010000057074308229019

FECHA Y HORA DE AUTORIZACIÓN: 09/11/2023 07:32:05

AMBIENTE: PRODUCCIÓN

EMISIÓN: NORMAL

CLAVE DE ACCESO



0911202301091156648700120020010000057074308229019

TENEZHAÑAY SIMBAÑA ALGEL POLIVIO

TENEZHAÑAY SIMBAÑA ALGEL POLIVIO

Dirección Matriz: PADRE SOLANO 309 Y ESCOBEDO - BOYACA

Dirección Sucursal: PADRE SOLANO 309 Y ESCOBEDO - BOYACA

OBLIGADO A LLEVAR CONTABILIDAD NO

Razón Social / Nombres y Apellidos:

Erika Espinosa

Identificación 1501217812 ✓

Fecha 09/11/2023

Placa / Matrícula:

Guía

Dirección: Tena

| Cod. Principal | Cod. Auxiliar | Cantidad | Descripción | Detalle Adicional | Precio Unitario | Subsidio | Precio sin Subsidio | Descuento | Precio Total |
|----------------|---------------|----------|--------------|-------------------|-----------------|----------|---------------------|-----------|--------------|
| A1 | A1 | 1.00 | Alimentación | | 10.00 | 0.00 | 0.00 | 0.00 | 10.00 |

| Información Adicional | |
|-----------------------|--------------|
| Descripción: | Alimentacion |

| Forma de pago | Valor |
|---|-------|
| 20 - OTROS CON UTILIZACION DEL SISTEMA FINANCIERO | 10.00 |

| | |
|--|-------|
| SUBTOTAL 12% | 0.00 |
| SUBTOTAL 0% | |
| SUBTOTAL NO OBJETO DE IVA | 0.00 |
| SUBTOTAL EXENTO DE IVA | 0.00 |
| SUBTOTAL SIN IMPUESTOS | 10.00 |
| TOTAL DESCUENTO | 0.00 |
| ICE | 0.00 |
| IVA 12% | 0.00 |
| TOTAL DEVOLUCION IVA | 0.00 |
| IRBPNR | 0.00 |
| PROPINA | 0.00 |
| VALOR TOTAL | 10.00 |
| VALOR TOTAL SIN SUBSIDIO | 0.00 |
| AHORRO POR SUBSIDIO: (Incluye IVA cuando corresponda) | 0.00 |

NO TIENE LOGO

R.U.C.: 1791308832001

FACTURA

No. 004-007-000077069 ✓

NÚMERO DE AUTORIZACIÓN

0911202301179130883200120040070000770691234567810

FECHA Y HORA DE AUTORIZACIÓN: 09/11/2023 19:07:30

AMBIENTE: PRODUCCIÓN

EMISIÓN: NORMAL

CLAVE DE ACCESO



0911202301179130883200120040070000770691234567810

ARCGOLD DEL ECUADOR S.A.

MC DONALDS

Dirección Av. Las Monjas #10 y Av. Carlos Julio Arosemena
Matriz:

Dirección Pedro Carbo y 9 de Octubre
Sucursal:

Contribuyente Especial 0475

OBLIGADO A LLEVAR CONTABILIDAD SI

Razón Social / Nombres y Apellidos:

ERIKA ESPINOZA

Identificación 1501217812

Fecha 09/11/2023 ✓

Placa / Matricula:

Guía

Dirección:

| Cod. Principal | Cod. Auxiliar | Cantidad | Descripción | Detalle Adicional | Precio Unitario | Subsidio | Precio sin Subsidio | Descuento | Precio Total |
|----------------|---------------|----------|-------------------|-------------------|-----------------|----------|---------------------|-----------|--------------|
| 26014 | 0 | 1.00 | CF Hamb | | 4.46 | 0.00 | 0.00 | 0.00 | 4.46 |
| 2056 | 0 | 1.00 | Papa Kids | | 0.00 | 0.00 | 0.00 | 0.00 | 0.00 |
| 42251 | 0 | 1.00 | C/Jugo CF | | 0.00 | 0.00 | 0.00 | 0.00 | 0.00 |
| 1999981 | 0 | 1.00 | Juguete nina | | 0.00 | 0.00 | 0.00 | 0.00 | 0.00 |
| 42252 | 0 | 1.00 | C/Papa Kid Postre | | 0.00 | 0.00 | 0.00 | 0.00 | 0.00 |

| | |
|---|-------------------------|
| Información Adicional | |
| EMAILCLIENTE: | sincorreotena@gmail.com |
| Forma de pago | Valor |
| 01 - SIN UTILIZACION DEL SISTEMA FINANCIERO | 4.99 |

| | |
|--|------|
| SUBTOTAL 12% | 4.46 |
| SUBTOTAL 0% | 0.00 |
| SUBTOTAL NO OBJETO DE IVA | 0.00 |
| SUBTOTAL EXENTO DE IVA | 0.00 |
| SUBTOTAL SIN IMPUESTOS | 4.46 |
| TOTAL DESCUENTO | 0.00 |
| ICE | 0.00 |
| IVA 12% | 0.53 |
| TOTAL DEVOLUCION IVA | 0.00 |
| IRBPNR | 0.00 |
| PROPINA | 0.00 |
| VALOR TOTAL | 4.99 |
| VALOR TOTAL SIN SUBSIDIO | 0.00 |
| AHORRO POR SUBSIDIO: (Incluye IVA cuando corresponda) | 0.00 |

NO TIENE LOGO

R.U.C.: 0914768759001

FACTURA

No. 002-002-000000894

NÚMERO DE AUTORIZACIÓN

1011202301091476875900120020020000008942190583715

FECHA Y HORA DE AUTORIZACIÓN: 10/11/2023 07:31:47

AMBIENTE: PRODUCCIÓN

EMISIÓN: NORMAL

CLAVE DE ACCESO

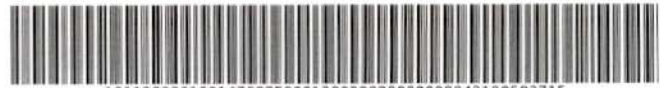

1011202301091476875900120020020000008942190583715

Jimenez Garcia Claudio Leoner

HOSTAL MURCIA

Dirección Matriz: Escobedo 719 entre Padre Solano y Luis Urdaneta

Dirección Sucursal: Escobedo 719 entre Padre Solano y Luis Urdaneta

OBLIGADO A LLEVAR CONTABILIDAD NO

CONTRIBUYENTE RÉGIMEN RIMPE

Razón Social / Nombres y Apellidos:

ERIKA ESPINOZA CAIZA

Identificación 1501217812

Fecha 10/11/2023

Placa / Matrícula:

Guía

Dirección: TENA

| Cod. Principal | Cod. Auxiliar | Cantidad | Descripción | Detalle Adicional | Precio Unitario | Subsidio | Precio sin Subsidio | Descuento | Precio Total |
|--|---------------|----------|---|-------------------|-----------------|----------|---------------------|-----------|--------------|
| Piso 3 | | 4.00 | Ingreso : 06 / 11 Salida : 10 / 11 / 2023 | | 35.71 | 0.00 | 0.00 | 0.00 | 142.84 |
| SUBTOTAL 12% | | | | | | | | | 142.84 |
| SUBTOTAL 0% | | | | | | | | | 0.00 |
| SUBTOTAL NO OBJETO DE IVA | | | | | | | | | 0.00 |
| SUBTOTAL EXENTO DE IVA | | | | | | | | | 0.00 |
| SUBTOTAL SIN IMPUESTOS | | | | | | | | | 142.84 |
| TOTAL DESCUENTO | | | | | | | | | 0.00 |
| ICE | | | | | | | | | 0.00 |
| IVA 12% | | | | | | | | | 17.14 |
| TOTAL DEVOLUCION IVA | | | | | | | | | 0.00 |
| IRBPNR | | | | | | | | | 0.00 |
| PROPINA | | | | | | | | | 0.00 |
| VALOR TOTAL | | | | | | | | | 159.98 |
| VALOR TOTAL SIN SUBSIDIO | | | | | | | | | 0.00 |
| AHORRO POR SUBSIDIO: (Incluye IVA cuando corresponda) | | | | | | | | | 0.00 |