

Literal a1) Estructura orgánica funcional

Estructura Orgánica de Matriz Central

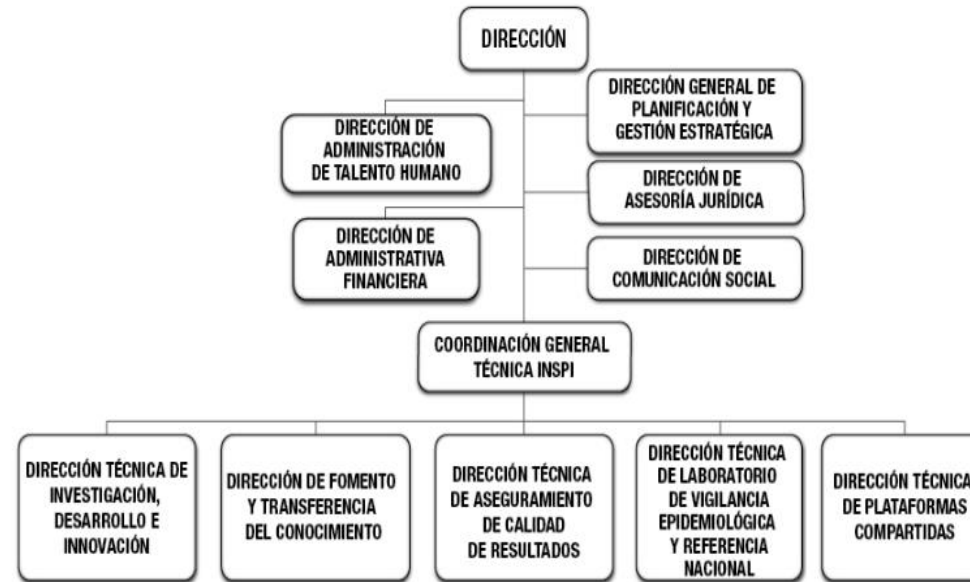

Estructura Orgánica de Coordinaciones Zonales



LINK PARA DESCARGAR EL ESTATUTO ORGÁNICO / ESTATUTO POR PROCESOS

<http://www.investigacionsalud.gob.ec/wp-content/uploads/downloads/2015/06/Estatuto-Final-INSPI-08.06.2015.pdf>

FECHA ACTUALIZACIÓN DE LA INFORMACIÓN:	31/05/2023
PERIODICIDAD DE ACTUALIZACIÓN DE LA INFORMACIÓN:	MENSUAL
UNIDAD POSEEDORA DE LA INFORMACION - LITERAL a1):	DIRECCIÓN DE ADMINISTRACIÓN DE TALENTO HUMANO
RESPONSABLE DE LA UNIDAD POSEEDORA DE LA INFORMACIÓN DEL LITERAL a1):	ING. VERÓNICA EULALIA SÁNCHEZ QUINATOA, MGS.
CORREO ELECTRÓNICO DEL O LA RESPONSABLE DE LA UNIDAD POSEEDORA DE LA INFORMACIÓN:	vsanchez@inspi.gob.ec
NÚMERO TELEFÓNICO DEL O LA RESPONSABLE DE LA UNIDAD POSEEDORA DE LA INFORMACIÓN:	(04) 2281-200